

**ГОСУДАРСТВЕННОЕ БЮДЖЕТНОЕ УЧРЕЖДЕНИЕ
«РЕСПУБЛИКАНСКИЙ ЦЕНТР ОЦЕНКИ КАЧЕСТВА ОБРАЗОВАНИЯ»**

**Аналитический отчет
по результатам проведения
Всероссийских проверочных работ
в 4 классах в общеобразовательных
организациях РСО – Алания
по математике, русскому языку и окружающему миру**



**г. Владикавказ,
2019 г.**

Перечень условных обозначений и сокращений

ВПР	Всероссийские проверочные работы
ФГОС	Федеральный государственный образовательный стандарт
ПООП НОО	Примерная основная образовательная программа начального общего образования
УУД	Универсальные учебные действия
Вся выборка РФ	Выборка результатов по РФ
МО	Муниципальные образования
ГОУ	Государственное образовательное учреждение
ОО	Образовательная организация
ГКОШИ	Государственная казенная общеобразовательная школа-интернат
РФМЛИ	Республиканский физико-математический лицей-интернат
РЛИ	Республиканский лицей искусств
ЧОУ ВГЛ	Частное общеобразовательное учреждение «Владикавказский гуманитарный лицей»
ЧОУ ВНСОШ	Частное общеобразовательное учреждение «Владикавказская негосударственная средняя общеобразовательная школа»

Информация, представленная в данном сборнике, подготовлена специалистами Государственного бюджетного учреждения «Республиканский центр оценки качества образования» на основании материалов портала сопровождения ВПР.

Оглавление

1. Общие сведения	3
2. МАТЕМАТИКА.....	5
2.1. Спецификация всероссийской проверочной работы по МАТЕМАТИКЕ	5
2.2. Статистика общероссийских и региональных результатов ВПР по МАТЕМАТИКЕ	7
2.3. Достижение планируемых результатов в соответствии с ПООП НОО и ФГОС по МАТЕМАТИКЕ	20
3. РУССКИЙ ЯЗЫК.....	21
3.1.Спецификация всероссийской проверочной работы по РУССКОМУ ЯЗЫКУ	21
3.2. Статистика общероссийских и региональных результатов ВПР по РУССКОМУ ЯЗЫКУ	26
3.3. Достижение планируемых результатов в соответствии с ПООП НОО и ФГОС по РУССКОМУ ЯЗЫКУ	41
4.ОКРУЖАЮЩИЙ МИР.....	42
4.1.Спецификация всероссийской проверочной работы по ОКРУЖАЮЩЕМУ МИРУ	42
4.2. Статистика общероссийских и региональных результатов ВПР по ОКРУЖАЮЩЕМУ МИРУ	45
4.3. Достижение планируемых результатов в соответствии с ПООП НОО и ФГОС по ОКРУЖАЮЩЕМУ МИРУ	59

1. Общие сведения

1.1. На основании приказа Рособрнадзора от 07.02.2019 № 104 «О внесении изменений в график проведения Федеральной службой по надзору в сфере образования и науки мониторинга качества подготовки обучающихся общеобразовательных организаций в форме национальных исследований качества образования и всероссийских проверочных работ в 2019 году, утвержденный приказом Федеральной службы по надзору в сфере образования и науки от 29 января 2019 г. № 84 «О проведении Федеральной службой по надзору в сфере образования и науки мониторинга качества подготовки обучающихся общеобразовательных организаций в 2019 году»

и во исполнение приказа Министерства образования и науки Республики Северная Осетия-Алания от 20 марта 2019 года № 237 «О проведении всероссийских проверочных работ в 2019 году» общеобразовательные организации РСО - А приняли участие в итоговых контрольных работах.

Итоговые контрольные работы или всероссийские проверочные работы (далее – ВПР) проводятся по отдельным учебным предметам для оценки уровня подготовки школьников с учетом требований федеральных государственных образовательных стандартов (далее – ФГОС). Их организация предусматривает единое расписание, использование единых текстов заданий и единых критериев оценивания. ВПР не являются аналогом государственной итоговой аттестации.

Результаты могут использоваться для формирования программ развития образования на уровне муниципалитетов, регионов и в целом по стране, для совершенствования методики преподавания предметов в конкретных школах, а также для индивидуальной работы с учащимися. По результатам ВПР не принимаются никакие обязательные решения, важные для определения дальнейшей судьбы и образовательной траектории школьника. Не предусмотрено использование результатов ВПР для оценки деятельности школ, учителей, муниципальных и региональных органов управления образованием.

ВПР по русскому языку, математике и окружающему миру для обучающихся 4-х классов прошли в штатном режиме с 15 – 26 апреля. Общеобразовательные организации (далее – ОО) смогли сами выбирать время проведения этих ВПР, а варианты проверочных работ для каждой из ОО были сгенерированы автоматически на основе банка заданий ВПР. Данная технология использовалась при проведении ВПР в этом году впервые. В варианты ВПР были включены задания, проверяющие наиболее значимые и важные для общеобразовательной подготовки обучающихся элементы по каждому учебному предмету.

Обучающиеся выполняли ВПР в ОО по месту обучения, работы проводились учителями, работающими в данных классах. Проверка работ участников ВПР осуществлялась в день проведения работы коллегиально учителями ОО. После проверки работ результаты вносились ОО через личные кабинеты в единую информационную систему.

В РСО-Алания ВПР координировались Государственным бюджетным учреждением «Республиканский центр оценки качества образования».

Информация о количественном участии четвероклассников РСО-А в ВПР в 2019 году представлена в таблице.

№	Предмет	Кол-во ОО	Кол-во участников
1	Математика	193	8743
2	Русский язык	193	8676
3	Окружающий мир	193	8692

1.2 Документы, определяющие содержание проверочной работы

Содержание проверочной работы соответствовало ФГОС начального общего образования (приказ Минобрнауки России от 6 октября 2009 г. № 373).

1.3. Подходы к отбору содержания, разработке структуры варианта проверочной работы

ВПР основаны на системнодеятельностном, компетентностном и уровневом подходах.

В рамках ВПР наряду с предметными результатами обучения выпускников начальной школы оцениваются также метапредметные результаты, в том числе уровень сформированности универсальных учебных действий (далее – УУД) и овладения межпредметными понятиями.

Предусмотрена оценка сформированности следующих УУД:

Личностные действия: личностное, профессиональное, жизненное самоопределение.

Регулятивные действия: планирование, контроль и коррекция, саморегуляция.

Общеучебные универсальные учебные действия: поиск и выделение необходимой информации; структурирование знаний; осознанное и произвольное построение речевого высказывания в письменной форме; выбор наиболее эффективных способов решения задач в

зависимости от конкретных условий; рефлексия способов и условий действия, контроль и оценка процесса и результатов деятельности; моделирование, преобразование модели.

Логические универсальные действия: анализ объектов в целях выделения признаков; синтез, в том числе выведение следствий; установление причинно-следственных связей; построение логической цепи рассуждений; доказательство.

Коммуникативные действия: умение с достаточной полнотой и точностью выражать свои мысли в соответствии с задачами и условиями коммуникации.

Ключевыми особенностями ВПР в начальной школе являются:
соответствие ФГОС;

- соответствие отечественным традициям преподавания учебных предметов;
- учет национально-культурной и языковой специфики многонационального российского общества;
- отбор для контроля наиболее значимых аспектов подготовки как с точки зрения использования результатов обучения в повседневной жизни, так и с точки зрения продолжения образования;
- использование ряда заданий из открытого банка Национальных исследований качества образования (НИКО);
- использование только заданий открытого типа.

Тексты заданий в вариантах ВПР в целом соответствовали формулировкам, принятым в учебниках, включенных в Федеральный перечень учебников, рекомендуемых Министерством образования и науки РФ к использованию при реализации имеющих государственную аккредитацию образовательных программ начального общего образования.

1.4. Рекомендации по подготовке к проверочной работе

Специальная подготовка к проверочной работе не требовалась.

2. МАТЕМАТИКА

2.1. Спецификация всероссийской проверочной работы по МАТЕМАТИКЕ

2.1.1. Назначение ВПР по математике – оценка уровня общеобразовательной подготовки обучающихся 4 класса по предмету в соответствии с требованиями ФГОС.

2.1.2. Структура варианта проверочной работы

Работа содержала 12 заданий. В заданиях 1, 2, 4, 5 (пункт 1), 6 (пункты 1 и 2), 7, 9 (пункты 1 и 2) необходимо было записать только ответ. В заданиях 5 (пункт 2) и 11 нужно было изобразить требуемые элементы рисунка. В задании 10 – заполнить схему. В заданиях 3, 8, 12 требовалось записать решение и ответ.

2.1.3. Система оценивания выполнения отдельных заданий и проверочной работы в целом

Каждое верно выполненное задание 1, 2, 4, 5 (пункт 1), 5 (пункт 2), 6 (пункт 1), 6 (пункт 2), 7, 9 (пункт 1), 9 (пункт 2) оценивалось 1 баллом. Задание считалось выполненным верно, если ученик дал верный ответ: записал правильное число, правильную величину, изобразил правильный рисунок. Выполнение заданий 3, 8, 10 – 12 оценивалось от 0 до 2 баллов.

2.1.4. Шкала перевода баллов в оценки:

Отметка	2	3	4	5
Баллы	0–5	6–9	10–14	15–20

2.1.5. Распределение заданий по основным разделам представлено в таблице 1

Таблица 1

№ задания	Умения, виды деятельности (в соответствии с ФГОС)	Блоки ПООП НОО: выпускник научится / <i>получит возможность научиться</i>	Максимальный балл за выполнение задания	Примерное время выполнения задания обучающимся (в минутах)
1	Умение выполнять арифметические действия с числами и числовыми выражениями	Выполнять устно сложение, вычитание, умножение и деление однозначных, двузначных и трехзначных чисел в случаях, сводимых к действиям в пределах 100 (в том числе с нулем и числом 1)	1	2
2	Умение выполнять арифметические действия с числами и числовыми выражениями	Вычислять значение числового выражения (содержащего 2–3 арифметических действия, со скобками и без скобок)	1	2
3	Использование начальных математических знаний для описания и объяснения окружающих предметов, процессов, явлений, для оценки количественных и пространственных отношений предметов, процессов, явлений	Решать арифметическим способом (в 1–2 действия) учебные задачи и задачи, связанные с повседневной жизнью	2	3
4	Использование начальных математических знаний для описания и объяснения окружающих предметов, процессов, явлений, для оценки количественных и пространственных отношений предметов, процессов, явлений	Читать, записывать и сравнивать величины (массу, время, длину, площадь, скорость), используя основные единицы измерения величин и соотношения между ними (килограмм – грамм; час – минута, минута – секунда; километр – метр, метр – дециметр, дециметр – сантиметр, метр – сантиметр, сантиметр – миллиметр); выделять неизвестный компонент арифметического действия и находить его значение; решать арифметическим способом (в 1–2 действия) учебные задачи и задачи, связанные с повседневной жизнью	1	3
5	Умение исследовать, распознавать геометрические фигуры	Вычислять периметр треугольника, прямоугольника и квадрата, площадь прямоугольника и квадрата	1	2
	Умение изображать геометрические фигуры	Выполнять построение геометрических фигур с заданными измерениями (отрезок, квадрат, прямоугольник) с помощью линейки, угольника	1	3
6	Умение работать с таблицами, схемами, графиками диаграммами	Читать несложные готовые таблицы	1	2
	Умение работать с таблицами, схемами, графиками диаграммами, анализировать и интерпретировать данные	<i>Сравнивать и обобщать информацию, представленную в строках и столбцах несложных таблиц и диаграмм</i>	1	2

7	Умение выполнять арифметические действия с числами и числовыми выражениями	Выполнять письменно действия с многозначными числами (сложение, вычитание, умножение и деление на однозначное, двузначное числа в пределах 10 000) с использованием таблиц сложения и умножения чисел, алгоритмов письменных арифметических действий (в том числе деления с остатком)	1	3
8	Умение решать текстовые задачи	Читать, записывать и сравнивать величины (массу, время, длину, площадь, скорость), используя основные единицы измерения величин и соотношения между ними (килограмм – грамм; час – минута, минута – секунда; километр – метр, метр – дециметр, дециметр – сантиметр, метр – сантиметр, сантиметр – миллиметр); <i>решать задачи в 3–4 действия</i>	2	4
9	Овладение основами логического и алгоритмического мышления	<i>Интерпретировать информацию, полученную при проведении несложных исследований (объяснять, сравнивать и обобщать данные, делать выводы и прогнозы)</i>	2	4
10	Овладение основами логического и алгоритмического мышления	<i>Собирать, представлять, интерпретировать информацию</i>	2	5
11	Овладение основами пространственного воображения	Описывать взаимное расположение предметов в пространстве и на плоскости	2	4
12	Овладение основами логического и алгоритмического мышления	<i>Решать задачи в 3–4 действия</i>	2	6
<p>Всего 12 заданий. Максимальный балл – 20. Время выполнения проверочной работы – 45 минут.</p>				

2.1.6. Дополнительные материалы и оборудование не использовались.

2. 2. Статистика общероссийских и региональных результатов ВПР по МАТЕМАТИКЕ

Степень выполнения заданий по математике (в % от числа участников) по МО

Таблица 2

АТЕ	Кол-во уч.	1	2	3	4	5(1)	5(2)	6(1)	6(2)	7	8	9(1)	9(2)	10	11	12
		1	1	2	1	1	1	1	1	1	1	2	1	1	2	2
Вся выборка РФ	1548189	95	87	87	67	73	60	93	88	71	49	56	45	46	74	20
РСО-Алания	8743	93	84	81	65	73	60	89	83	68	43	55	46	40	73	20
Алагирский район	403	92	79	81	58	73	52	91	85	60	28	50	47	39	76	13
Ардонский район	384	94	87	81	74	72	63	90	86	59	51	65	47	24	70	25
Дигорский район	214	93	81	73	59	76	67	85	86	58	36	46	48	46	50	21
Ирафский район	171	93	82	76	73	71	51	86	77	65	39	55	48	28	59	11
Кировский район	254	89	79	75	53	66	48	85	84	59	33	43	33	24	66	15
Моздокский район	1216	89	80	79	56	70	53	89	81	63	36	48	39	35	73	17

Правобережный район	525	93	79	76	59	66	51	83	75	62	29	44	34	24	73	11
Пригородный район	1083	93	83	73	58	67	58	86	79	65	39	46	41	30	64	12
РСО - Алалия (региональное подчинение ГОУ и НЕГОУ)	973	95	90	88	77	81	69	93	86	77	54	67	54	60	80	31
г. Владикавказ	3520	94	86	84	68	76	64	91	85	72	48	58	49	44	76	22

Степень выполнения заданий по математике (в % от числа участников) по ОО

Таблица 3

ОО	Кол-во уч.	1	2	3	4	5(1)	5(2)	6(1)	6(2)	7	8	9(1)	9(2)	10	11	12
		1	1	2	1	1	1	1	1	1	2	1	1	2	2	2
Вся выборка РФ	1548189	95	87	87	67	73	60	93	88	71	49	56	45	46	74	20
РСО-Алалия	8743	93	84	81	65	73	60	89	83	68	43	55	46	40	73	20
Алагирский район	403	92	79	81	58	73	52	91	85	60	28	50	47	39	76	13
СП МКОУ СОШ №2 г. Алагира	18	83	67	75	50	78	78	72	78	78	6	44	44	19	36	8
СП МКОУ СОШ №3 г. Алагира	26	96	96	96	92	100	27	100	81	81	21	77	77	17	33	54
Филиал МКОУ СОШ с. Суадаг в с. Хатаддон	9	67	67	56	11	89	78	89	89	67	44	22	44	22	78	0
Филиал МКОУ СОШ с. Суадаг в с. Ногкау	13	92	77	77	31	92	85	100	85	62	54	54	38	31	54	8
Филиал МКОУ СОШ №5 г. Алагира вс. Бирагзанг	3	100	100	100	33	100	67	100	67	33	33	33	0	33	100	33
Филиал МКОУ СОШ п. Мизур ООШ п. Бурон	4	100	50	50	0	0	0	75	75	25	0	50	0	0	75	0
МКОУ ООШ п. Рамоново	16	100	56	78	62	62	44	62	75	44	34	12	38	9	88	6
МКОУ СОШ №2 г. Алагира	63	95	84	72	51	59	41	97	90	71	19	44	43	65	87	13
МКОУ СОШ №3 г. Алагира	92	90	74	82	59	63	40	92	76	57	33	49	47	57	76	8
МКОУ СОШ №5 г. Алагира	67	91	82	84	61	87	60	93	96	60	9	48	48	38	97	0
МКОУ СОШ пос. В. Фиагдон	17	100	88	82	47	82	94	100	71	59	35	47	53	26	100	29
МКОУ СОШ с. Дзуарикау	14	100	86	75	93	79	43	93	100	50	43	50	21	36	64	0
МКОУ СОШ с. Майрамадаг	11	91	82	82	45	82	64	91	73	73	45	27	36	36	64	55
МКОУ СОШ пос. Мизур	28	93	89	86	57	43	36	79	89	50	50	68	57	25	79	18
МКОУ СОШ с. Црау	22	86	59	86	68	95	82	91	91	41	36	77	64	7	55	16
Ардонский район	384	94	87	81	74	72	63	90	86	59	51	65	47	24	70	25
МБОУ СОШ № 4 г. Ардона	55	98	91	75	65	95	62	93	89	16	18	49	44	20	24	7
МБОУ СОШ №1 г. Ардона	134	93	88	85	86	75	53	96	79	68	91	80	44	9	94	44
МБОУ СОШ №2 г. Ардона	17	100	94	94	100	76	76	100	94	71	47	82	82	59	71	29
МБОУ СОШ № 3 г. Ардона	43	93	86	77	42	63	47	86	95	49	30	30	33	42	58	6
МБОУ СОШ с. Кирово	5	100	60	50	60	100	60	100	100	40	20	20	60	0	100	20
МБОУ СОШ с. Коста	22	91	86	84	77	68	77	100	91	68	36	86	59	30	73	7
МБОУ СОШ с. Кадгарон	30	80	73	73	67	47	77	73	77	57	18	47	37	53	62	28
МБОУ СОШ с. Мичурино	19	100	89	82	42	42	58	84	84	74	29	58	37	3	74	29
МБОУ СОШ с. Фиагдон	13	92	92	92	92	92	69	69	92	85	31	69	85	27	62	23
МБОУ СОШ с. Нарт	15	100	87	70	53	80	93	93	93	67	7	73	60	30	20	0
МБОУ СОШ с. Красногор	31	94	87	82	94	65	84	84	87	74	65	74	52	35	89	21
Дигорский район	214	93	81	73	59	76	67	85	86	58	36	46	48	46	50	21
МКОУ ООШ №3 г. Дигоры	13	100	92	81	100	92	54	62	85	62	54	85	85	31	62	27
МКОУ ООШ №1 с. Дур-Дур	8	100	62	94	75	75	62	88	100	62	50	0	50	62	75	62
МКОУ ООШ с. Мостиздах	5	80	80	80	20	40	20	60	60	20	20	20	20	20	20	0
МКОУ ООШ с. Синдикау	6	100	100	92	50	83	83	100	67	100	50	67	67	33	100	0
МКОУ ООШ с. Уредон	7	100	57	79	43	86	86	100	86	86	43	29	29	0	86	57
МКОУ СОШ №1 г. Дигоры	38	92	84	57	63	68	68	79	82	45	53	58	68	45	61	5
МКОУ СОШ №2 г. Дигоры	81	93	75	75	43	75	68	88	89	64	19	33	33	51	30	14
МКОУ СОШ №2с. Дур-Дур	19	95	100	84	100	95	84	84	100	42	71	74	84	66	58	47
МКОУ СОШ с. Карман	17	100	88	68	82	53	47	94	88	76	21	47	29	9	76	29
МКОУ СОШ ст. Николаевской	20	80	75	68	45	85	75	85	80	45	28	50	30	65	45	32
Ирафский район	171	93	82	76	73	71	51	86	77	65	39	55	48	28	59	11
МКОУ СОШ с. Новый Урух	11	91	82	77	45	64	27	91	73	55	36	73	27	36	86	0
МКОУ СОШ с. Стур-Дигора	3	100	100	67	100	100	33	100	67	100	67	0	0	0	83	0
МБОУ СОШ с. Сурх-Дигора	14	100	86	89	100	64	43	93	79	79	14	57	71	18	29	14
МКОУ СОШ №1 с. Чикола	23	87	70	85	61	48	22	100	65	61	17	43	43	9	33	0
МКОУ СОШ №2 с. Чикола	28	96	96	88	96	75	75	93	89	71	86	36	36	25	54	18
МКОУ СОШ №3 с. Чикола	38	100	82	74	63	74	53	79	84	61	42	68	66	30	89	16
МКОУ СОШ с. Ахсарисар	7	100	86	79	86	86	0	100	86	57	29	71	29	36	86	29

МКОУ СОШ с. Лескен	22	86	77	55	73	73	59	86	68	68	27	64	50	41	43	9
МКОУ СОШ с. Махческ	1	100	100	0	0	100	100	0	100	100	0	100	0	100	100	0
МКОУ СОШ с. Советское	9	78	89	67	78	78	78	67	67	44	0	44	44	44	44	11
МКОУ СОШ с. Толдзгун	5	80	60	100	80	100	20	80	40	100	50	40	0	0	80	0
МКОУ СОШ с. Хазнидон	10	90	80	70	40	80	90	60	90	50	35	60	70	45	35	0
Кировский район	254	89	79	75	53	66	48	85	84	59	33	43	33	24	66	15
Филиал МКОУ СОШ №2 ст. Змейская СОШ с. Иран	5	80	80	60	100	60	40	100	80	40	60	40	20	60	30	0
Филиал МКОУ СОШ №2 ст. Змейская СОШ с. Ставд-Дорт	13	92	92	85	31	62	62	77	77	38	38	15	23	8	81	0
СП МКОУ СОШ Карджин	9	78	78	78	44	33	33	56	100	67	44	11	11	44	100	11
МКОУ СОШ №2 с. Эльхотово	50	88	76	82	50	60	16	96	92	60	39	32	32	13	88	22
МКОУ СОШ №2 с. Эльхотово	47	89	81	80	55	70	81	85	83	66	46	49	34	18	60	21
МКОУ СОШ №3 с. Эльхотово	29	93	76	76	45	66	38	90	72	59	24	48	17	17	86	2
МКОУ СОШ с. Дарг-Кох	14	93	79	79	50	86	50	79	79	43	21	36	29	11	68	11
МКОУ СОШ №1 ст. Змейская	34	94	91	71	74	76	71	88	91	62	38	76	71	38	34	25
МКОУ СОШ №2 ст. Змейская	26	88	88	73	62	81	65	81	85	81	8	54	38	37	33	0
МКОУ СОШ с. Карджин	17	88	53	65	41	47	6	71	82	29	9	12	6	32	91	12
МКОУ СОШ с. Комсомольское	10	70	60	50	30	50	20	70	60	50	40	30	20	40	50	30
Моздокский район	1216	89	80	79	56	70	53	89	81	63	36	48	39	35	73	17
Отделение ООШ МБОУ СОШ ст. Павлодольской	21	100	76	69	86	62	19	81	86	71	17	29	19	7	76	0
Филиал МБОУ ООШ с. Сухотского-НОШ с. Н. Малгобек	1	100	100	100	100	100	0	100	100	100	0	0	0	0	0	0
МБОУ ООШ №6 г. Моздока	16	100	81	78	12	88	81	94	94	25	31	50	44	6	50	6
МБОУ ООШ с. Весёлое	21	100	81	83	38	57	67	95	81	86	40	10	24	29	86	7
МБОУ ООШ с. Киевского	11	73	82	64	64	100	91	91	91	36	41	64	64	55	100	0
МБОУ ООШ п. Калининский	43	81	70	69	65	81	67	79	70	56	50	47	47	8	73	19
МБОУ ООШ ст. Ново-Осетинской	7	100	100	86	100	86	71	100	86	86	50	29	29	93	64	0
МБОУ ООШ с. Раздольного	13	85	69	92	69	69	15	100	85	54	27	38	38	19	35	4
МБОУ ООШ пос. Тельмана	11	55	55	50	0	45	45	45	45	36	0	9	9	18	45	0
МБОУ ООШ п. Советского	5	80	80	40	60	80	80	60	40	60	20	80	40	70	80	20
МБОУ ООШ с. Сухотского	5	100	100	80	80	100	100	100	100	60	80	60	60	0	80	0
МБОУ ООШ ст. Чернойарской	10	90	70	50	40	30	10	90	80	70	10	80	20	45	95	30
МБОУ ООШ п. Садового	11	91	82	91	73	55	36	82	45	45	32	36	18	55	73	0
МБОУ СОШ №2 г. Моздока	85	94	86	92	52	73	49	95	82	68	55	75	51	36	59	28
МБОУ СОШ №3 г. Моздока	104	89	79	86	54	78	42	92	90	67	31	56	38	39	62	15
МБОУ СОШ №5 г. Моздока	27	96	89	69	70	59	15	93	81	44	33	7	7	37	50	0
МБОУ СОШ №7 г. Моздока	51	96	73	77	61	69	71	100	84	65	31	22	16	60	94	19
МБОУ СОШ №8 г. Моздока	114	95	88	90	58	80	57	92	84	77	53	47	52	35	84	38
МБОУ СОШ №108 г. Моздока	93	91	86	89	57	67	49	96	84	73	27	51	37	33	84	10
МБОУ СОШ с. Виноградное	25	88	24	60	60	48	40	88	72	44	16	52	32	18	58	0
МБОУ СОШ №1 с. Кизляр	82	84	80	88	50	60	48	79	80	50	62	55	46	24	88	45
МБОУ СОШ №2 с. Кизляр	82	87	82	66	43	66	82	73	72	59	25	22	20	13	93	5
МБОУ СОШ ст. Луковской	81	90	86	85	53	84	51	94	80	70	33	46	32	41	75	17
МБОУ СОШ ст. Павлодольской	47	64	64	63	74	60	43	89	72	57	19	34	26	34	50	11
МБОУ СОШ с. Предгорное	5	100	40	80	40	60	60	100	60	80	50	20	40	40	70	0
МБОУ СОШ п. Притеречного	15	93	87	87	27	73	80	87	53	53	23	87	73	40	57	0
МБОУ СОШ ст. Терской	42	88	95	77	50	64	67	88	81	60	14	50	33	46	75	4
МБОУ СОШ с. Троицкого	55	93	87	67	71	78	58	95	87	64	35	65	65	55	69	13
МБОУ СОШ с. Хурикау	24	92	88	71	42	33	17	79	67	71	15	58	29	27	65	2
МБОУ СОШ №1 г. Моздока	68	96	93	90	72	91	56	97	94	65	46	71	65	74	76	33
МБОУ ШИ г. Моздока	41	68	44	44	37	51	46	73	73	41	15	51	27	11	55	2
Правобережный район	525	93	79	76	59	66	51	83	75	62	29	44	34	24	73	11
МКОУ СОШ №2 г. Беслана	48	98	85	99	75	83	23	81	83	73	10	19	19	8	68	2
МКОУ СОШ №3 г. Беслана	12	100	75	83	17	83	67	92	75	58	17	33	42	42	75	8
МКОУ СОШ №4 г. Беслана	78	87	73	78	55	69	41	92	76	72	44	67	63	49	97	14
МКОУ СОШ № 5 г. Беслана	27	100	89	91	89	56	41	67	85	59	81	89	59	41	81	6
МКОУ СОШ №6 г. Беслана	88	92	81	81	58	70	62	92	88	61	36	28	18	16	81	20
МКОУ СОШ № 7 г. Беслана	39	95	77	85	59	72	72	92	69	64	27	44	41	18	74	15
МКОУ СОШ с. Брут	9	100	89	89	56	56	44	78	78	44	11	67	67	22	39	11
МКОУ СОШ с. Заманкул	20	70	50	82	60	65	25	75	85	30	22	40	30	12	72	15
МКОУ СОШ с. Зильги	18	100	89	56	44	56	78	83	56	67	17	56	39	33	83	0

МКОУ СОШ с. Новый Батако	28	89	54	57	46	54	75	68	50	32	5	25	18	18	89	4
МКОУ СОШ с. Ольгинское	41	95	83	62	24	49	49	73	68	56	13	10	12	5	24	0
МКОУ СОШ с. Раздзог	3	100	100	83	67	100	100	67	100	100	67	33	100	67	17	0
МКОУ СОШ с. Батако	4	100	75	75	25	75	50	100	100	25	50	25	25	0	50	12
МКОУ СОШ с. Фарн	20	85	80	48	80	85	40	75	35	50	28	85	35	5	95	38
МКОУ СОШ с. Хумалаг	39	92	85	79	54	28	33	82	56	62	22	21	15	13	67	1
МКОУ СОШ с. Цалык	21	100	86	81	67	90	95	86	86	62	40	86	33	52	69	0
МКОШИ г. Беслана	30	100	93	52	93	80	40	80	90	93	22	67	50	38	40	27
Пригородный район	1083	93	83	73	58	67	58	86	79	65	39	46	41	30	64	12
МБОУ ООШ с. Сунжа	28	96	79	68	64	71	86	86	93	75	20	50	43	43	96	7
МБОУ ООШ с. Даргавс	5	100	100	100	80	80	40	80	100	100	80	60	100	40	100	0
МБОУ СОШ №1 с. Октябрьское	80	96	86	71	75	62	81	81	62	76	65	38	32	46	64	9
МБОУ СОШ №2 с. Октябрьское	19	89	79	82	26	68	79	89	79	68	16	37	58	50	45	5
МБОУ ООШ п. Алханчурт	7	86	86	71	71	86	57	86	100	57	79	86	57	57	64	21
МБОУ СОШ №1 ст. Архонская	69	93	78	79	55	71	42	88	74	51	44	42	33	25	31	4
МБОУ СОШ №2 ст. Архонская	41	88	78	87	59	88	51	100	71	63	32	29	27	17	51	11
МБОУ СОШ №1 с. Гизель	28	75	75	66	29	82	43	79	64	61	11	32	50	16	46	0
МБОУ СОШ №2 с. Гизель	21	95	95	76	33	48	24	95	86	52	38	38	19	81	81	48
МБОУ СОШ с. Дачное	39	97	85	76	62	85	54	92	85	64	67	31	31	6	53	28
МБОУ СОШ №1 с. Камбилеевское	95	96	92	91	83	88	59	89	87	78	36	49	46	20	74	11
МБОУ СОШ с. Комгарон	14	79	71	68	86	71	71	64	86	43	18	43	29	7	57	18
МБОУ СОШ с. Куртат	22	100	77	82	50	86	82	91	64	73	52	36	32	59	84	18
МБОУ СОШ с. Майское	89	89	87	58	36	71	22	85	75	63	19	19	12	19	82	8
МБОУ СОШ с. Михайловское	100	87	74	69	48	33	50	78	83	54	64	64	61	56	88	11
МБОУ СОШ №1 с. Ногир	57	96	82	68	53	56	54	81	74	63	20	46	46	4	45	12
МБОУ СОШ №2 с. Ногир	22	86	86	84	50	23	36	82	95	68	16	59	55	16	84	0
МБОУ СОШ с. Сунжа	80	98	91	76	50	51	70	85	74	59	18	39	38	28	94	4
МБОУ СОШ №1 с. Тарское	16	100	100	75	62	88	44	100	81	94	38	38	0	31	75	0
МБОУ СОШ №1 с. Чермен	9	89	89	61	67	100	44	100	89	78	11	67	78	11	78	22
МБОУ СОШ №2 с. Чермен	27	96	78	67	41	70	78	70	63	59	33	63	56	20	50	6
МБОУ СОШ №3 с. Чермен	103	95	85	73	64	64	69	96	86	60	33	50	42	17	44	15
МБОУ СОШ №2 с. Тарское	13	92	69	31	77	54	77	62	69	23	15	62	15	50	35	0
МБОУ СОШ №2 с. Камбилеевское	11	91	82	77	45	82	0	73	64	73	45	45	45	36	14	18
МБОУ СОШ с. Донгарон	5	80	60	60	20	20	60	80	60	60	60	80	80	30	50	0
МБОУ СОШ с. Нижняя Саниба	15	100	80	87	53	100	87	80	87	73	83	53	27	50	93	17
МБОУ СОШ с. Верхняя Саниба	6	100	67	67	83	100	100	100	100	67	83	83	67	50	92	67
МБОУ СОШ с. Ир	26	100	81	88	96	88	58	100	92	77	60	85	88	35	52	42
МБОУ СОШ с. Новое	36	86	78	56	78	78	81	78	81	78	46	64	69	39	31	29
г. Владикавказ	3520	94	86	84	68	76	64	91	85	72	48	58	49	44	76	22
МБОУ СОШ №1	22	95	91	43	64	95	77	82	77	68	41	73	73	45	55	0
МБОУ СОШ №3	118	95	94	80	69	90	66	95	76	70	48	75	72	72	87	21
МБОУ СОШ №6	33	91	100	68	85	64	30	97	85	67	9	58	45	45	52	3
МБОУ СОШ №8	22	68	64	61	45	50	59	95	86	32	18	68	27	52	91	9
МБОУ СОШ №13	33	94	94	73	73	85	73	97	76	58	24	58	61	64	33	12
МБОУ СОШ №14	55	91	91	89	69	69	73	84	75	67	39	51	27	15	87	9
МБОУ СОШ №15	71	94	83	91	69	82	85	90	82	70	65	51	34	26	74	30
МБОУ СОШ №17	60	98	85	91	45	75	33	92	92	63	23	65	60	47	68	18
МБОУ СОШ №19	4	100	100	75	75	75	25	100	100	100	75	25	0	12	0	25
МБОУ СОШ №21	69	94	83	84	74	86	70	90	77	55	49	57	39	32	83	9
МБОУ СОШ №22	128	90	78	87	58	78	46	90	80	68	61	53	38	21	96	23
МБОУ СОШ №24	37	95	76	86	73	54	54	95	97	54	54	76	46	38	31	26
МБОУ СОШ №25	64	97	88	85	62	77	39	83	89	53	34	36	34	15	85	7
МБОУ СОШ №26	68	99	99	94	100	91	90	100	100	93	74	93	76	65	65	40
МБОУ СОШ №27	54	89	80	82	74	70	30	89	76	52	49	70	65	3	60	12
МБОУ СОШ №28	108	97	89	90	86	81	67	96	94	74	45	78	65	32	83	39
МБОУ СОШ №30	138	99	91	90	80	51	60	96	96	81	60	63	47	53	95	28
МБОУ СОШ №31	72	99	71	76	67	60	78	92	88	76	48	51	39	62	70	15
МБОУ СОШ №33	25	96	72	78	76	68	60	92	84	88	26	52	56	56	78	20
МБОУ СОШ №34	98	96	91	88	66	83	65	96	95	67	59	48	35	39	95	31
МБОУ СОШ №36	75	89	81	83	52	79	69	91	84	55	40	72	52	56	81	41
МБОУ СОШ №37	54	98	80	79	91	46	67	87	76	78	45	61	37	17	59	0
МБОУ СОШ №38	180	99	85	94	86	77	68	96	96	83	66	88	84	53	82	46
МБОУ СОШ №39	72	96	90	78	46	81	79	88	75	83	46	69	58	20	53	13

МБОУ СОШ №40	106	95	89	84	70	75	60	90	83	70	52	53	54	24	85	10
МБОУ СОШ №41	123	89	82	90	65	87	79	87	88	58	45	53	37	31	77	19
МБОУ СОШ №42	161	94	91	84	63	70	61	97	82	68	31	4	7	62	70	15
МБОУ СОШ №43	109	86	82	86	51	60	55	93	83	70	30	70	44	34	80	9
МБОУ СОМШ №44	177	87	84	64	81	85	78	82	82	79	52	80	79	52	59	40
МБОУ СОШ №46	194	94	82	86	73	84	70	91	86	79	59	51	47	41	72	3
МБОУ СОШ №48	55	98	89	79	62	64	44	87	75	62	45	42	36	47	60	13
МБОУ СОШ № 50	47	83	70	71	64	68	72	77	87	49	50	43	40	16	60	26
МБОУ СОШ с. Балта	13	92	77	69	62	77	77	77	69	69	65	31	38	23	46	15
МАОУ БСОШ №7	137	98	93	88	64	78	60	97	90	85	51	62	41	29	93	14
МБОУ СОШ №11	115	97	83	86	55	76	62	99	84	77	27	76	62	70	95	11
МБОУ СОШ №18	96	100	92	91	67	75	72	91	80	77	32	51	43	67	62	24
МБОУ СОШ № 29	59	86	92	80	66	61	51	71	83	66	45	88	80	45	95	34
МБОУ гимназия №4	61	92	84	84	66	70	70	80	74	74	57	74	69	62	78	61
МБОУ гимназия №5	181	94	93	92	57	85	64	96	89	83	54	30	36	64	65	18
МБОУ гимназия №16	44	91	95	85	50	82	36	89	82	68	26	55	34	34	77	10
МБОУ гимназия №45	95	95	79	84	60	71	77	88	94	64	43	35	39	42	73	22
МБОУ - лицей г. Владикавказа	87	98	86	89	53	74	60	97	80	74	49	60	33	59	84	31
РСО - Алагия (региональное подчинение ГОУ и НЕГОУ)	973	95	90	88	77	81	69	93	86	77	54	67	54	60	80	31
ГБОУ РФМЛИ (Филиал с. Мацуга)	4	100	75	100	100	50	75	100	100	75	100	75	50	12	100	25
ГБОУ «прогимназия Интеллект»	73	99	84	88	67	74	58	90	90	82	34	74	56	66	79	8
ГБОУ «прогимназия Эрудит»	48	98	100	98	96	83	96	100	100	100	89	52	52	57	84	0
ГБОУ СОШ №47	116	96	91	89	83	90	74	95	91	80	71	46	53	50	94	29
ГБОУ Гимназия «Диалог»	93	98	95	92	81	90	59	94	96	82	57	71	73	71	89	41
ГБОУ СОШ г. Беслана	141	95	95	81	82	89	74	87	83	82	65	71	70	63	76	51
ГБОУ СОШ №8 г. Беслана	79	91	75	85	59	80	61	89	57	80	27	71	49	37	94	18
ГБОУ РЛИ	84	96	87	89	61	87	81	99	89	83	47	55	32	54	75	12
ГБОУ РФМЛИ	151	99	95	91	85	70	70	93	82	79	65	83	32	82	89	58
ГКОУ ШИ г. Владикавказа	70	81	86	80	89	76	67	99	93	57	38	81	80	65	77	14
ГКОУ ШИ г. Алагира	41	100	95	84	66	66	41	78	90	32	23	34	54	20	46	5
ГКОУ СШИ с. Гизель	30	87	83	85	60	67	67	87	77	57	47	63	60	67	27	17
ЧОУ «Православная гимназия»	14	86	86	89	79	64	50	100	93	43	43	64	21	29	86	46
ЧОУ ВНСОШ	14	100	86	93	64	86	79	100	93	79	43	86	93	64	61	64
ЧОУ ВГЛ	15	93	93	97	93	93	80	100	100	73	73	80	40	47	53	33



Рис. 1 Общая гистограмма первичных баллов по математике

Распределение первичных баллов по вариантам

Таблица 4

Вариант	0	1	2	3	4	5	6	7	8	9	10	11	12	13	14	15	16	17	18	19	20	Кол-во уч.
1	13	14	21	31	41	66	160	198	223	359	280	396	392	388	437	351	349	252	230	127	109	4437
2	8	11	17	29	50	90	129	215	250	309	354	373	390	376	404	344	318	225	214	99	101	4306
Комплект	21	25	38	60	91	156	289	413	473	668	634	769	782	764	841	695	667	477	444	226	210	8743

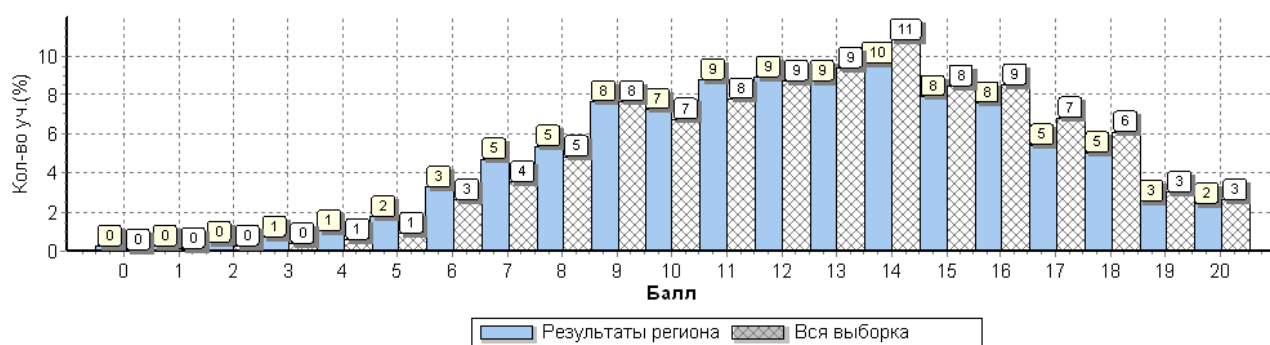
Степень выполнения заданий группами учащихся по математике (в % от числа участников)

Таблица 5

Регион	Кол-во уч.	1	2	3	4	5(1)	5(2)	6(1)	6(2)	7	8	9(1)	9(2)	10	11	12
		1	1	2	1	1	1	1	1	1	2	1	1	2	2	2
Вся выборка РФ	1548189	95	87	87	67	73	60	93	88	71	49	56	45	46	74	20
PCO - Алалия	8743	93	84	81	65	73	60	89	83	68	43	55	46	40	73	20
Ср.% вып. уч. гр. баллов 2	391	58	29	18	18	21	18	41	35	16	2	10	6	3	32	1
Ср.% вып. уч. гр. баллов 3	1843	86	70	56	36	53	36	79	68	42	8	27	21	12	54	3
Ср.% вып. уч. гр. баллов 4	3790	96	88	89	65	75	58	93	86	71	35	53	41	34	74	11
Ср.% вып. уч. гр. баллов 5	2719	99	97	97	90	92	86	98	95	88	83	82	74	72	91	46



Рис. 2 Средний процент выполнения заданий по математике группами учащихся по отметкам

Статистика распределения результатов по математике по отметкам

Таблица 6

Регион	Кол-во уч.	Распределение групп баллов в %			
		2	3	4	5
Вся выборка РФ	1548189	2.4	18.6	43.5	35.5
PCO - Алалия	8743	4.5	21.1	43.3	31.1

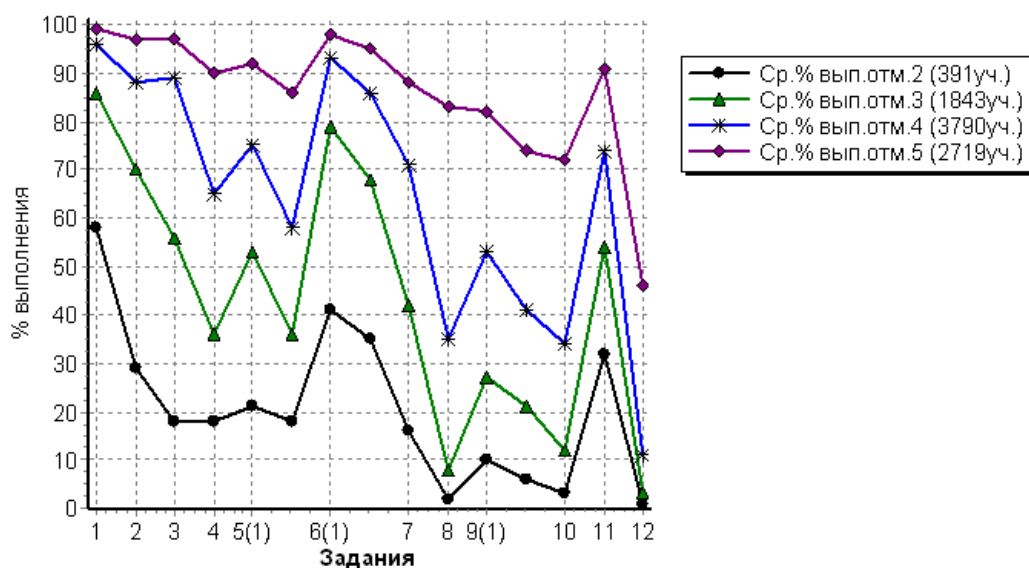
Столбец Распределение групп баллов в % : Если группа баллов 2 более 50%(успеваемость менее 50%), соотв. ячейка графы 2 маркируется серым цветом;
Если кол-во учеников в группах баллов 5 и 4 в сумме более 50%(кач-во знаний более 50%), соотв. ячейки столбцов 4 и 5 маркируются жирным шрифтом



Рис. 3 Общая гистограмма распределения отметок по математике

Распределение отметок по вариантам

Таблица 7

Вариант	Отметка				Кол-во уч.
	2	3	4	5	
1	186	940	1893	1418	4437
2	205	903	1897	1301	4306
Комплект	391	1843	3790	2719	8743

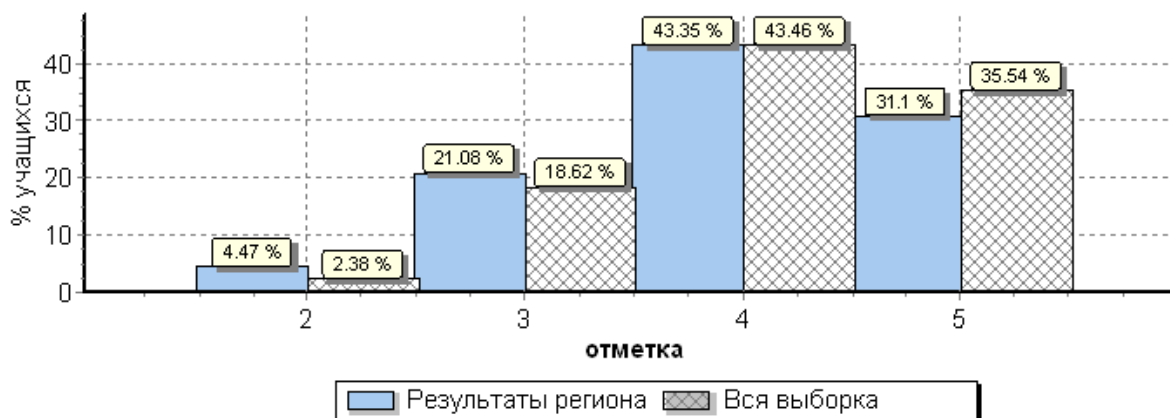
Статистика по отметкам по математике по МО

Таблица 8

АТЕ	Кол-во уч.	Распределение групп баллов в %				Средняя отметка
		2	3	4	5	
Вся выборка РФ	1548189	2.4	18.6	43.5	35.5	
РСО-Алания	8743	4.5	21.1	43.3	31.1	4,0
Алагирский район	403	5	23.6	47.4	24.1	3,9
Ардонский район	384	2.9	18.8	46.9	31.5	4,1
Дигорский район	214	10.7	23.4	36.9	29	3,8
Ирафский район	171	8.8	26.9	43.3	21.1	3,8
Кировский район	254	9.4	27.2	45.7	17.7	3,7
Моздокский район	1216	6.5	26.5	42.1	24.9	3,9
Правобережный район	525	9	29.9	41.1	20	3,7
Пригородный район	1083	6.4	29.9	41.3	22.4	3,8
РСО - Алания (региональное подчинение ГОУ и НЕГОУ)	973	2	10.1	37.9	50.1	4,4
г. Владикавказ	3520	2.4	17.3	45.6	34.7	4,1

Столбец Распределение групп баллов в % : Если группа баллов 2 более 50% (успеваемость менее 50%), соотв. ячейка графы 2 маркируется серым цветом; Если кол-во учеников в группах баллов 5 и 4 в сумме более 50% (кач-во знаний более 50%), соотв. ячейки столбцов 4 и 5 маркируются жирным шрифтом



Рис. 4 Распределение отметок по математике по РСО-А

Статистика по отметкам по математике по ОО

Таблица 9

ОО	Кол-во участников	2		3		4		5		Средняя отметка
		чел.	%	чел.	%	чел.	%	чел.	%	
(sch150001) СП МКОУ СОШ №2 г. Алагира	18	3	16,7	5	27,8	8	44,4	2	11,1	3,5
(sch150002) МКОУ СОШ №2 г. Алагира	63	2	3,2	12	19,0	34	54,0	15	23,8	4,0
(sch150003) МКОУ СОШ №3 г. Алагира	92	3	3,3	25	27,2	42	45,7	22	23,9	3,9
(sch150004) СП МКОУ СОШ №3 г. Алагира	26	0	0,0	4	15,4	14	53,8	8	30,8	4,2
(sch150005) МКОУ СОШ №5 г. Алагира	67	2	3,0	11	16,4	39	58,2	15	22,4	4,0
(sch150007) МКОУ СОШ с. Црау	22	0	0,0	7	31,8	10	45,5	5	22,7	3,9
(sch150009) МКОУ СОШ с. Дзуарикау	14	0	0,0	7	50,0	5	35,7	2	14,3	3,6
(sch150010) МКОУ СОШ с. Майрамадаг	11	2	18,2	1	9,1	2	18,2	6	54,5	4,1
(sch150013) МКОУ СОШ п. В. Фиэгдон	17	0	0,0	4	23,5	7	41,2	6	35,3	4,1
(sch150014) Филиал МКОУ СОШ с. Суадаг в с. Хаталдон	9	1	11,1	3	33,3	3	33,3	2	22,2	3,7
(sch150015) Филиал МКОУ СОШ с. Суадаг в с. Ногкау	13	0	0,0	4	30,8	5	38,5	4	30,8	4,0
(sch153020) Филиал МКОУ СОШ №5 г. Алагира в с. Бирагзанг	3	0	0,0	0	0,0	2	66,7	1	33,3	4,3
(sch153022) МКОУ СОШ пос. Мизур	28	2	7,1	6	21,4	13	46,4	7	25,0	3,9
(sch156009) МКОУ ООШ п. Рамоново	16	3	18,8	4	25,0	7	43,8	2	12,5	3,5
(sch153021) Филиал МКОУ СОШ п. Мизур ООШ п. Бурон	4	2	50,0	2	50,0	0	0,0	0	0,0	2,5
Алагирский район	403	20	5,0	95	23,6	191	47,4	97	24,1	3,9
(sch150017) МБОУ СОШ №1 г. Ардона	134	0	0,0	8	6,0	62	46,3	64	47,8	4,4
(sch150019) МБОУ СОШ № 3 г. Ардона	43	2	4,7	12	27,9	25	58,1	4	9,3	3,7
(sch150020) МБОУ СОШ № 4 г. Ардона	55	1	1,8	22	40,0	28	50,9	4	7,3	3,6
(sch150021) МБОУ СОШ с. Кадгарон	30	3	10,0	7	23,3	13	43,3	7	23,3	3,8
(sch150022) МБОУ СОШ с. Красногор	31	1	3,2	6	19,4	9	29,0	15	48,4	4,2
(sch150023) МБОУ СОШ с. Кирово	5	0	0,0	1	20,0	4	80,0	0	0,0	3,8
(sch150024) МБОУ СОШ с. Коста	22	1	4,5	4	18,2	8	36,4	9	40,9	4,1
(sch150026) МБОУ СОШ с. Нарт	15	1	6,7	4	26,7	8	53,3	2	13,3	3,7
(sch150027) МБОУ СОШ с. Фиэгдон	13	1	7,7	1	7,7	5	38,5	6	46,2	4,2
(sch153013) МБОУ СОШ №2 г. Ардона	17	0	0,0	0	0,0	10	58,8	7	41,2	4,4
(sch153014) МБОУ СОШ с. Мичурино	19	1	5,3	7	36,8	8	42,1	3	15,8	3,7
Ардонский район	384	11	2,9	72	18,8	180	46,9	121	31,5	4,1
(sch150028) МКОУ СОШ №1 г. Дигоры	38	6	15,8	7	18,4	10	26,3	15	39,5	3,9
(sch150029) МКОУ СОШ №2 г. Дигоры	81	11	13,6	18	22,2	37	45,7	15	18,5	3,7

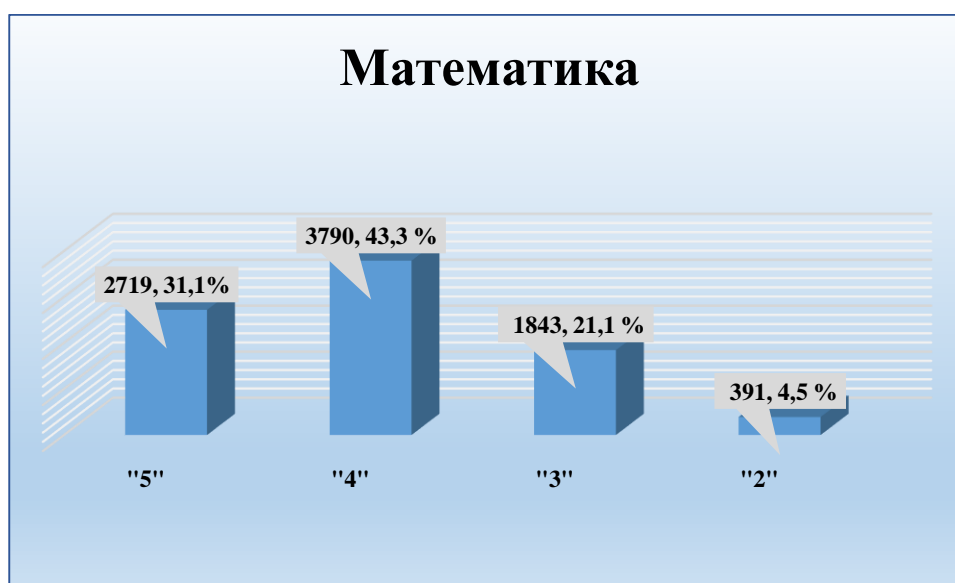
ОО	Кол-во участников	2		3		4		5		Средняя отметка
		чел.	%	чел.	%	чел.	%	чел.	%	
(sch150031) МКОУ ООШ с. Урсдон	7	0	0,0	1	14,3	4	57,1	2	28,6	4,1
(sch150035) МКОУ СОШ №2 с. Дур-Дур	19	0	0,0	1	5,3	9	47,4	9	47,4	4,4
(sch150036) МКОУ СОШ ст. Николаевской	20	2	10,0	7	35,0	6	30,0	5	25,0	3,7
(sch153026) МКОУ ООШ №1 с. Дур-Дур	8	1	12,5	2	25,0	1	12,5	4	50,0	4,0
(sch153027) МКОУ СОШ с. Карман	17	2	11,8	5	29,4	6	35,3	4	23,5	3,7
(sch153028) МКОУ ООШ с. Мостиздах	5	1	20,0	3	60,0	0	0,0	1	20,0	3,2
(sch153029) МКОУ ООШ с. Синдзикау	6	0	0,0	0	0,0	3	50,0	3	50,0	4,5
(sch156014) МКОУ ООШ г. Дигоры	13	0	0,0	6	46,2	3	23,1	4	30,8	3,8
Дигорский район	214	23	10,7	50	23,4	79	36,9	62	29,0	3,8
(sch150038) МКОУ СОШ №1 с. Чикола	23	4	17,4	10	43,5	6	26,1	3	13,0	3,3
(sch150040) МКОУ СОШ №3 с. Чикола	38	3	7,9	11	28,9	14	36,8	10	26,3	3,8
(sch150041) МКОУ СОШ с. Советское	9	1	11,1	4	44,4	1	11,1	3	33,3	3,7
(sch153032) МКОУ СОШ №2 с. Чикола	28	1	3,6	2	7,1	16	57,1	9	32,1	4,2
(sch153034) МКОУ СОШ с. Лескен	22	3	13,6	6	27,3	10	45,5	3	13,6	3,6
(sch153035) МКОУ СОШ с. Махческ	1	0	0,0	0	0,0	1	100,0	0	0,0	4,0
(sch153037) МКОУ СОШ с. Новый Урух	11	0	0,0	4	36,4	6	54,5	1	9,1	3,7
(sch153033) МКОУ СОШ с. Ахсарисар	7	0	0,0	2	28,6	3	42,9	2	28,6	4,0
(sch153039) МКОУ СОШ с. Стур-Дигора	3	0	0,0	1	33,3	2	66,7	0	0,0	3,7
(sch153040) МБОУ СОШ с. Сурх-Дигора	14	1	7,1	3	21,4	7	50,0	3	21,4	3,9
(sch153041) МКОУ СОШ с. Толдзгун	5	0	0,0	1	20,0	4	80,0	0	0,0	3,8
(sch153042) МКОУ СОШ с. Хазнидон	10	2	20,0	2	20,0	4	40,0	2	20,0	3,6
Ирафский район	171	15	8,8	46	26,9	74	43,3	36	21,1	3,8
(sch150050) МКОУ СОШ №1 с. Эльхотово	50	2	4,0	14	28,0	26	52,0	8	16,0	3,8
(sch150053) МКОУ СОШ №1 ст. Змейская	34	2	5,9	10	29,4	10	29,4	12	35,3	3,9
(sch150054) МКОУ СОШ №2 ст. Змейская	26	3	11,5	8	30,8	13	50,0	2	7,7	3,5
(sch153046) МКОУ СОШ №2 с. Эльхотово	47	5	10,6	7	14,9	25	53,2	10	21,3	3,9
(sch153047) МКОУ СОШ №3 с. Эльхотово	29	3	10,3	8	27,6	14	48,3	4	13,8	3,7
(sch153048) МКОУ СОШ с. Дарг-Кох	14	1	7,1	6	42,9	6	42,9	1	7,1	3,5
(sch153049) Филиал МКОУ СОШ №2 ст. Змейская СОШ с. Иран	5	0	0,0	2	40,0	3	60,0	0	0,0	3,6
(sch153051) МКОУ СОШ с. Карджин	17	3	17,6	7	41,2	6	35,3	1	5,9	3,3

ОО	Кол-во участников	2		3		4		5		Средняя отметка
		чел.	%	чел.	%	чел.	%	чел.	%	
(sch153052) МКОУ СОШ с. Комсомольское	10	3	30,0	1	10,0	4	40,0	2	20,0	3,5
(sch156015) Филиал МКОУ СОШ №2 ст. Змейская СОШ с. Ставд-Дорт	13	1	7,7	3	23,1	7	53,8	2	15,4	3,8
(sch156016) СП МКОУ СОШ с. Карджин	9	1	11,1	3	33,3	2	22,2	3	33,3	3,8
Кировский район	254	24	9,4	69	27,2	116	45,7	45	17,7	3,7
(sch150058) МБОУ СОШ №2 г. Моздока	85	1	1,2	21	24,7	35	41,2	28	32,9	4,1
(sch150059) МБОУ СОШ №3 г. Моздока	104	5	4,8	24	23,1	50	48,1	25	24,0	3,9
(sch150060) МБОУ СОШ №5 г. Моздока	27	4	14,8	12	44,4	7	25,9	4	14,8	3,4
(sch150062) МБОУ СОШ №8 г. Моздока	114	4	3,5	18	15,8	45	39,5	47	41,2	4,2
(sch150063) МБОУ СОШ №108 г. Моздока	93	1	1,1	23	24,7	54	58,1	15	16,1	3,9
(sch150064) МБОУ СОШ ст. Луковской	81	4	4,9	20	24,7	33	40,7	24	29,6	4,0
(sch150065) МБОУ СОШ п. Притеречного	15	1	6,7	3	20,0	9	60,0	2	13,3	3,8
(sch150066) МБОУ СОШ ст. Павлодольской	47	8	17,0	23	48,9	8	17,0	8	17,0	3,3
(sch150067) МБОУ СОШ с. Троицкого	55	3	5,5	13	23,6	15	27,3	24	43,6	4,1
(sch150068) МБОУ СОШ ст. Терской	42	3	7,1	10	23,8	22	52,4	7	16,7	3,8
(sch150069) МБОУ СОШ №1 с. Кизляр	82	6	7,3	20	24,4	30	36,6	26	31,7	3,9
(sch150070) МБОУ СОШ №2 с. Кизляр	82	9	11,0	23	28,0	40	48,8	10	12,2	3,6
(sch150071) МБОУ СОШ с. Виноградное	25	2	8,0	15	60,0	7	28,0	1	4,0	3,3
(sch153057) МБОУ СОШ №7 г. Моздока	51	0	0,0	14	27,5	26	51,0	11	21,6	3,9
(sch153059) МБОУ ООШ с. Весёлое	21	0	0,0	7	33,3	12	57,1	2	9,5	3,8
(sch153060) МБОУ ООШ с. Киевского	11	0	0,0	2	18,2	4	36,4	5	45,5	4,3
(sch153062) МБОУ ООШ ст. Ново-Осетинской	7	0	0,0	0	0,0	4	57,1	3	42,9	4,4
(sch153063) Отделение ООШ МБОУ СОШ ст. Павлодольской	21	2	9,5	7	33,3	11	52,4	1	4,8	3,5
(sch153064) МБОУ СОШ с. Предгорное	5	1	20,0	0	0,0	4	80,0	0	0,0	3,6
(sch153065) МБОУ ООШ с. Раздольного	13	2	15,4	3	23,1	6	46,2	2	15,4	3,6
(sch153068) МБОУ ООШ с. Сухотского	5	0	0,0	0	0,0	4	80,0	1	20,0	4,2
(sch153069) МБОУ СОШ с. Хурикау	24	3	12,5	7	29,2	12	50,0	2	8,3	3,5
(sch156002) МБОУ ООШ №6 г. Моздока	16	2	12,5	3	18,8	10	62,5	1	6,3	3,6
(sch156003) МБОУ ООШ п. Тельмана	11	4	36,4	5	45,5	2	18,2	0	0,0	2,8
(sch156005) МБОУ ООШ ст. Черноярской	10	1	10,0	3	30,0	4	40,0	2	20,0	3,7

ОО	Кол-во участников	2		3		4		5		Средняя отметка
		чел.	%	чел.	%	чел.	%	чел.	%	
(sch156007) МБОУ ООШ п. Советского	5	0	0,0	2	40,0	2	40,0	1	20,0	3,8
(sch156010) МБОУ ООШ п. Калининский	43	6	14,0	11	25,6	15	34,9	11	25,6	3,7
(sch156017) МБОУ СОШ №1 г. Моздока	68	0	0,0	6	8,8	26	38,2	36	52,9	4,4
(sch156018) МБОУ ООШ п. Садового	11	0	0,0	4	36,4	6	54,5	1	9,1	3,7
(sch156020) МБОУ ШИ г. Моздока	41	7	17,1	22	53,7	9	22,0	3	7,3	3,2
(sch156036) филиал МБОУ ООШ с. Сухотского – НОШ с. Н. Малгобек	1	0	0,0	1	100,0	0	0,0	0	0,0	3,0
Моздокский район	1216	79	6,5	322	26,5	512	42,1	303	24,9	3,9
(sch150074) МКОУ СОШ №6 г. Беслана	88	5	5,7	23	26,1	43	48,9	17	19,3	3,8
(sch150075) МКОУ СОШ с. Фарн	20	4	20,0	4	20,0	7	35,0	5	25,0	3,7
(sch150076) МКОУ СОШ с. Хумалаг	39	5	12,8	15	38,5	18	46,2	1	2,6	3,4
(sch150077) МКОУ СОШ с. Заманкул	20	3	15,0	9	45,0	4	20,0	4	20,0	3,5
(sch150078) МКОУ СОШ с. Новый Батако	28	4	14,3	11	39,3	12	42,9	1	3,6	3,4
(sch150079) МКОУ СОШ с. Ольгинское	41	11	26,8	20	48,8	9	22,0	1	2,4	3,0
(sch150081) МКОУ СОШ с. Цалык	21	0	0,0	4	19,0	11	52,4	6	28,6	4,1
(sch153077) МКОУ СОШ №2 г. Беслана	48	1	2,1	19	39,6	23	47,9	5	10,4	3,7
(sch153078) МКОУ СОШ №3 г. Беслана	12	2	16,7	3	25,0	4	33,3	3	25,0	3,7
(sch153079) МКОУ СОШ №4 г. Беслана	78	4	5,1	10	12,8	37	47,4	27	34,6	4,1
(sch153080) МКОУ СОШ № 5 г. Беслана	27	0	0,0	1	3,7	17	63,0	9	33,3	4,3
(sch153081) МКОУ СОШ № 7 г. Беслана	39	4	10,3	11	28,2	15	38,5	9	23,1	3,7
(sch153082) МКОУ СОШ с. Брут	9	1	11,1	3	33,3	4	44,4	1	11,1	3,6
(sch153083) МКОУ СОШ с. Зильги	18	3	16,7	6	33,3	5	27,8	4	22,2	3,6
(sch153084) МКОУ СОШ с. Раздзог	3	0	0,0	0	0,0	2	66,7	1	33,3	4,3
(sch153085) МКОУ СОШ с. Батако	4	0	0,0	2	50,0	2	50,0	0	0,0	3,5
(sch156008) МКОШИ г. Беслана	30	0	0,0	16	53,3	3	10,0	11	36,7	3,8
Правобережный район	525	47	9,0	157	29,9	216	41,1	105	20,0	3,7
(sch150082) МБОУ СОШ №1 ст. Архонская	69	6	8,7	25	36,2	28	40,6	10	14,5	3,6
(sch150083) МБОУ СОШ №2 ст. Архонская	41	2	4,9	14	34,1	18	43,9	7	17,1	3,7
(sch150085) МБОУ СОШ №1 с. Гизель	28	3	10,7	12	42,9	12	42,9	1	3,6	3,4
(sch150088) МБОУ СОШ с. Донгарон	5	0	0,0	3	60,0	2	40,0	0	0,0	3,4
(sch150090) МБОУ СОШ	95	8	8,4	9	9,5	52	54,7	26	27,4	4,0

ОО	Кол-во участников	2		3		4		5		Средняя отметка
		чел.	%	чел.	%	чел.	%	чел.	%	
№ 1 с. Камбилеевское										
(sch150093) МБОУ СОШ с. Комгарон	14	0	0,0	9	64,3	2	14,3	3	21,4	3,6
(sch150097) МБОУ СОШ №2 с. Ногир	22	2	9,1	5	22,7	14	63,6	1	4,5	3,6
(sch150099) МБОУ СОШ с. В. Саниба	6	0	0,0	1	16,7	1	16,7	4	66,7	4,5
(sch150101) МБОУ СОШ №1 с. Тарское	16	0	0,0	7	43,8	6	37,5	3	18,8	3,8
(sch150102) МБОУ СОШ №2 с. Тарское	13	1	7,7	7	53,8	4	30,8	1	7,7	3,4
(sch150104) МБОУ СОШ №2 с. Чермен	27	4	14,8	10	37,0	6	22,2	7	25,9	3,6
(sch150105) МБОУ СОШ №3 с. Чермен	103	6	5,8	36	35,0	38	36,9	23	22,3	3,8
(sch150106) МБОУ СОШ №1 с. Октябрьское	80	3	3,8	16	20,0	39	48,8	22	27,5	4,0
(sch150107) МБОУ СОШ № 2 с. Октябрьское	19	0	0,0	5	26,3	13	68,4	1	5,3	3,8
(sch153088) МБОУ ООШ п. Алханчурт	7	0	0,0	2	28,6	0	0,0	5	71,4	4,4
(sch153089) МБОУ СОШ № 2 с. Гизель	21	0	0,0	6	28,6	9	42,9	6	28,6	4,0
(sch153090) МБОУ СОШ с. Дачное	39	2	5,1	10	25,6	18	46,2	9	23,1	3,9
(sch153091) МБОУ СОШ с. Куртат	22	2	9,1	3	13,6	8	36,4	9	40,9	4,1
(sch153092) МБОУ СОШ с. Майское	89	7	7,9	46	51,7	29	32,6	7	7,9	3,4
(sch153093) МБОУ СОШ с. Михайловское	100	9	9,0	19	19,0	42	42,0	30	30,0	3,9
(sch153094) МБОУ СОШ № 1 с. Ногир	57	4	7,0	27	47,4	21	36,8	5	8,8	3,5
(sch153095) МБОУ с. Сунжа	80	5	6,3	20	25,0	37	46,3	18	22,5	3,9
(sch153096) МБОУ СОШ №1 с. Чермен	9	1	11,1	1	11,1	5	55,6	2	22,2	3,9
(sch153097) МБОУ СОШ №2 с. Камбилеевское	11	2	18,2	3	27,3	3	27,3	3	27,3	3,6
(sch153098) МБОУ СОШ с. Н. Саниба	15	0	0,0	2	13,3	7	46,7	6	40,0	4,3
(sch153099) МБОУ СОШ с. Ир	26	0	0,0	5	19,2	5	19,2	16	61,5	4,4
(sch156006) МБОУ ООШ с. Сунжа	28	2	7,1	6	21,4	12	42,9	8	28,6	3,9
(sch156021) МБОУ СОШ с. Новое	36	0	0,0	15	41,7	14	38,9	7	19,4	3,8
(sch156035) МБОУ ООШ с. Даргавс	5	0	0,0	0	0,0	2	40,0	3	60,0	4,6
Пригородный район	1083	69	6,4	324	29,9	447	41,3	243	22,4	3,8
(sch150109) МБОУ СОШ №1	22	1	4,5	6	27,3	11	50,0	4	18,2	3,8
(sch150112) МБОУ гимназия №4	61	0	0,0	13	21,3	17	27,9	31	50,8	4,3
(sch150114) МАОУ БСОШ №7	137	0	0,0	23	16,8	62	45,3	52	38,0	4,2
(sch150117) МБОУ СОШ №11	115	0	0,0	17	14,8	52	45,2	46	40,0	4,3
(sch150122) МБОУ гимназия №16	44	3	6,8	8	18,2	25	56,8	8	18,2	3,9
(sch150131) МБОУ СОШ №27	54	6	11,1	12	22,2	24	44,4	12	22,2	3,8
(sch150133) МБОУ СОШ №30	138	1	0,7	9	6,5	64	46,4	64	46,4	4,4
(sch150134) МБОУ СОШ №31	72	4	5,6	9	12,5	37	51,4	22	30,6	4,1

ОО	Кол-во участников	2		3		4		5		Средняя отметка
		чел.	%	чел.	%	чел.	%	чел.	%	
(sch150136) МБОУ СОШ № 34	98	2	2,0	11	11,2	43	43,9	42	42,9	4,3
(sch150141) МБОУ СОШ №40	106	6	5,7	15	14,2	51	48,1	34	32,1	4,1
(sch150143) МБОУ СОШ №42	161	5	3,1	35	21,7	92	57,1	29	18,0	3,9
(sch150144) МБОУ СОШ №43	109	5	4,6	25	22,9	46	42,2	33	30,3	4,0
(sch150147) МБОУ СОШ №46	194	3	1,5	28	14,4	99	51,0	64	33,0	4,2
(sch150148) МБОУ СОШ №48	55	2	3,6	16	29,1	27	49,1	10	18,2	3,8
(sch150150) МБОУ – лицей г. Владикавказа	87	0	0,0	12	13,8	37	42,5	38	43,7	4,3
(sch153003) МБОУ СОШ №14	55	1	1,8	16	29,1	24	43,6	14	25,5	3,9
(sch153004) МБОУ СОШ № 17	60	4	6,7	7	11,7	37	61,7	12	20,0	4,0
(sch153005) МБОУ СОШ №21	69	2	2,9	15	21,7	32	46,4	20	29,0	4,0
(sch153006) МБОУ СОШ №24	37	2	5,4	8	21,6	18	48,6	9	24,3	3,9
(sch153007) МБОУ СОШ №26	68	0	0,0	1	1,5	16	23,5	51	75,0	4,7
(sch153008) МБОУ СОШ №44	177	5	2,8	39	22,0	76	42,9	57	32,2	4,0
(sch153010) МБОУ СОШ с. Балта	13	1	7,7	4	30,8	4	30,8	4	30,8	3,8
(sch153102) МБОУ СОШ №3	118	1	0,8	13	11,0	45	38,1	59	50,0	4,4
(sch153103) МБОУ гимназия №5	181	2	1,1	19	10,5	96	53,0	64	35,4	4,2
(sch153104) МБОУ СОШ №8	22	0	0,0	12	54,5	7	31,8	3	13,6	3,6
(sch153106) МБОУ СОШ №13	33	0	0,0	8	24,2	15	45,5	10	30,3	4,1
(sch153107) МБОУ СОШ №18	96	1	1,0	17	17,7	50	52,1	28	29,2	4,1
(sch153108) МБОУ СОШ №19	4	0	0,0	2	50,0	2	50,0	0	0,0	3,5
(sch153109) МБОУ СОШ № 29	59	0	0,0	11	18,6	27	45,8	21	35,6	4,2
(sch153110) МБОУ гимназия №45	95	3	3,2	20	21,1	48	50,5	24	25,3	4,0
(sch153111) МБОУ СОШ № 50	47	7	14,9	12	25,5	18	38,3	10	21,3	3,7
(sch153113) МБОУ СОШ №6	33	1	3,0	9	27,3	16	48,5	7	21,2	3,9
(sch153114) МБОУ СОШ №15	71	3	4,2	11	15,5	30	42,3	27	38,0	4,1
(sch153115) МБОУ СОШ №25	64	1	1,6	27	42,2	18	28,1	18	28,1	3,8
(sch153118) МБОУ СОШ №37	54	2	3,7	16	29,6	26	48,1	10	18,5	3,8
(sch153119) МБОУ СОШ №22	128	1	0,8	28	21,9	56	43,8	43	33,6	4,1
(sch153120) МБОУ СОШ №33	25	1	4,0	5	20,0	10	40,0	9	36,0	4,1
(sch153121) МБОУ СОШ №36	75	2	2,7	14	18,7	30	40,0	29	38,7	4,1
(sch153122) МБОУ СОШ № 38	180	0	0,0	11	6,1	68	37,8	101	56,1	4,5
(sch153123) МБОУ СОШ №39	72	3	4,2	16	22,2	39	54,2	14	19,4	3,9
(sch153124) МБОУ СОШ №41	123	3	2,4	19	15,4	67	54,5	34	27,6	4,1
(sch156013) МБОУ СОШ №28	108	0	0,0	11	10,2	44	40,7	53	49,1	4,4
г. Владикавказ	3520	84	2,4	610	17,3	1606	45,6	1220	34,7	4,1
(sch150108) ГКОУ СШИ с. Гизель	30	6	20,0	6	20,0	5	16,7	13	43,3	3,8
(sch150153) ГБОУ СОШ №8 г. Беслана	79	4	5,1	11	13,9	44	55,7	20	25,3	4,0
(sch150162) ЧОУ ВНСОШ	14	0	0,0	2	14,3	4	28,6	8	57,1	4,4
(sch153019) ГКОУ ШИ г. Алагир	41	2	4,9	18	43,9	14	34,1	7	17,1	3,6
(sch153036) ГБОУ ШИ РФМЛИ (Филиал с. Мацута)	4	0	0,0	0	0,0	2	50,0	2	50,0	4,5
(sch153127) ГБОУ СОШ №47	116	1	0,9	11	9,5	37	31,9	67	57,8	4,5
(sch153130) ГБОУ РФМЛИ	151	0	0,0	7	4,6	45	29,8	99	65,6	4,6
(sch153134) ГБОУ РЛИ	84	2	2,4	7	8,3	43	51,2	32	38,1	4,3

ОО	Кол-во участников	2		3		4		5		Средняя отметка
		чел.	%	чел.	%	чел.	%	чел.	%	
(sch156004) ГБОУ "Гимназия "Диалог"	93	0	0,0	1	1,1	33	35,5	59	63,4	4,6
(sch156011) ЧОУ "Православная гимназия "	14	0	0,0	2	14,3	8	57,1	4	28,6	4,1
(sch156012) ЧОУ ВГЛ	15	0	0,0	2	13,3	5	33,3	8	53,3	4,4
(sch156023) ГКОУ ШИ г. Владикавказа	70	1	1,4	10	14,3	29	41,4	30	42,9	4,3
(sch156025) ГБОУ СОШ г. Беслана	141	2	1,4	11	7,8	45	31,9	83	58,9	4,5
(sch156028) ГБОУ прогимназия "Эрудит"	48	0	0,0	0	0,0	18	37,5	30	62,5	4,6
(sch156029) ГБОУ "прогимназия Интеллект "	73	1	1,4	10	13,7	37	50,7	25	34,2	4,2
Региональное подчинение (ГОУ и НЕГОУ)	973	19	2,0	98	10,1	369	37,9	487	50,1	4,4
ИТОГО ПО РСО - АЛАНИЯ	8743	391	4,5	1843	21,1	3790	43,3	2719	31,1	4,0

Столбец Распределение групп баллов в % : Если группа баллов 2 более 50%(успеваемость менее 50%), соотв. ячейка графы 2 маркируется серым цветом; Если кол-во учеников в группах баллов 5 и 4 в сумме более 50%(кач-во знаний более 50%), соотв. ячейки столбцов 4 и 5 маркируются жирным шрифтом.



Рис. 5 Гистограмма соответствия отметок за выполненную работу и отметок по журналу

Таблица 10

Отметка по журналу	Кол-во уч.	%
Понизили (Отм.< Отм.по журналу)	1369	16
Подтвердили(Отм.=Отм.по журналу)	5075	58
Повысили (Отм.> Отм.по журналу)	2298	26
Всего*:	8742	100

*В гистограмме приведены данные только по тем участникам, для которых введены отметки:

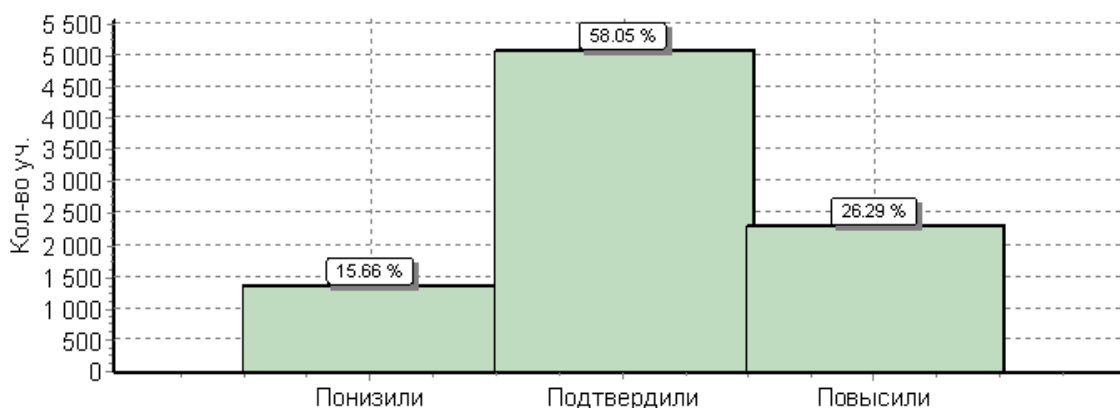
(Отм. - отметка за выполненную работу; Отм.по журналу - отметка участника за предыдущую четверть/триместр).

При заполнении данных о соответствии отметок по журналу ответственными ОО по проведению ВПР в некоторых ОО были некорректно внесены отметки. По РСО – Алания в ВПР по математике приняли участие **8743** обучающихся, а отметки внесены **8742** участникам.

2.3. Достижение планируемых результатов в соответствии с ПООП НОО и ФГОС по МАТЕМАТИКЕ

Таблица 11

№	Блоки ПООП НОО выпускник научится / получит возможность научиться или проверяемые требования (умения) в соответствии с ФГОС	Макс балл	Средний % ¹ выполнения	
			По региону	По России
		20	8743 уч.	1548189 уч.

1	Умение выполнять арифметические действия с числами и числовыми выражениями. Выполнять устно сложение, вычитание, умножение и деление однозначных, двузначных и трехзначных чисел в случаях, сводимых к действиям в пределах 100 (в том числе с нулем и числом 1).	1	93	95
2	Умение выполнять арифметические действия с числами и числовыми выражениями. Вычислять значение числового выражения (содержащего 2–3 арифметических действия, со скобками и без скобок).	1	84	87
3	Использование начальных математических знаний для описания и объяснения окружающих предметов, процессов, явлений, для оценки количественных и пространственных отношений предметов, процессов, явлений. Решать арифметическим способом (в 1–2 действия) учебные задачи и задачи, связанные с повседневной жизнью.	2	81	87
4	Использование начальных математических знаний для описания и объяснения окружающих предметов, процессов, явлений, для оценки количественных и пространственных отношений предметов, процессов, явлений. Читать, записывать и сравнивать величины (массу, время, длину, площадь, скорость), используя основные единицы измерения величин и соотношения между ними (килограмм – грамм; час – минута, минута – секунда; километр – метр, метр – дециметр, дециметр – сантиметр, метр – сантиметр, сантиметр – миллиметр); выделять неизвестный компонент арифметического действия и находить его значение; решать арифметическим способом (в 1–2 действия) учебные задачи и задачи, связанные с повседневной жизнью.	1	65	67
5(1)	Умение исследовать, распознавать геометрические фигуры. Вычислять периметр треугольника, прямоугольника и квадрата, площадь прямоугольника и квадрата.	1	73	73
5(2)	Умение изображать геометрические фигуры. Выполнять построение геометрических фигур с заданными измерениями (отрезок, квадрат, прямоугольник) с помощью линейки, угольника.	1	60	60
6(1)	Умение работать с таблицами, схемами, графиками диаграммами. Читать несложные готовые таблицы.	1	89	93
6(2)	Умение работать с таблицами, схемами, графиками диаграммами, анализировать и интерпретировать данные. <i>Сравнивать и обобщать информацию, представленную в строках и столбцах несложных таблиц и диаграмм.</i>	1	83	88
7	Умение выполнять арифметические действия с числами и числовыми выражениями. Выполнять письменно действия с многозначными числами (сложение, вычитание, умножение и деление на однозначное, двузначное числа в пределах 10 000) с использованием таблиц сложения и умножения чисел, алгоритмов письменных арифметических действий (в том числе деления с остатком).	1	68	71
8	Умение решать текстовые задачи. Читать, записывать и сравнивать величины (массу, время, длину, площадь, скорость), используя основные единицы измерения величин и соотношения между ними (килограмм – грамм; час – минута, минута – секунда; километр – метр, метр – дециметр, дециметр – сантиметр, метр – сантиметр, сантиметр – <i>решать задачи в 3–4 действия</i>	2	43	49
9(1)	Овладение основами логического и алгоритмического мышления. Интерпретировать информацию, полученную при проведении несложных исследований (объяснять, сравнивать и обобщать данные, делать выводы и прогнозы).	1	55	56
9(2)	<i>Интерпретировать информацию, полученную при проведении несложных исследований (объяснять, сравнивать и обобщать данные, делать выводы и прогнозы).</i>	1	46	45
10	Овладение основами логического и алгоритмического мышления <i>Собирать, представлять, интерпретировать информацию</i>	2	40	46
11	Овладение основами пространственного воображения. Описывать взаимное расположение предметов в пространстве и на плоскости.	2	73	74
12	Овладение основами логического и алгоритмического мышления. <i>Решать задачи в 3–4 действия.</i>	2	20	20

1 Вычисляется как отношение (в %) суммы всех набранных баллов за задание всеми участниками к произведению количества участников на максимальный балл за задание

3. РУССКИЙ ЯЗЫК

3.1. Спецификация всероссийской проверочной работы по РУССКОМУ ЯЗЫКУ

3.1.1. Назначение ВПР по русскому языку – оценивание уровня общеобразовательной подготовки обучающихся 4 класса по предмету в соответствии с требованиями ФГОС.

3.1.2. Структура варианта проверочной работы

Вариант проверочной работы состоял из двух частей, которые выполнялись в разные дни и различались по содержанию и количеству заданий.

- Часть 1 содержала 3 задания: диктант (задание 1) и 2 задания по написанному тексту.
- Часть 2 содержала 12 заданий, в том числе 9 заданий к приведенному в варианте проверочной работы тексту для чтения.

3.1.3. Распределение заданий проверочной работы по уровню сложности представлено в таблице 1.

Таблица 1

Уровень сложности заданий	Количество заданий	Максимальный первичный балл	Процент максимального первичного балла за выполнение заданий данного уровня сложности от максимального первичного балла за всю работу, равного 38
Базовый	13	32	84
Повышенный	2	6	16
Итого	15	38	100

3.1.4. Система оценивания выполнения отдельных заданий и проверочной работы в целом

Выполнение задания 1 оценивалось по критериям от 0 до 7 баллов. Ответ на каждое из заданий 2, 7, 12, 13, 15 оценивался от 0 до 3 баллов. Ответы на задание 3 по пункту 1) оценивались от 0 до 1 балла, по пункту 2) – от 0 до 3 баллов. Ответ на каждое из заданий 4, 6, 8, 11 оценивались от 0 до 2 баллов. Правильный ответ на каждое из заданий 5, 9, 10, 14 оценивался 1 баллом.

3.1.5. Шкала перевода баллов в оценки:

Отметка	2	3	4	5
Баллы	0–13	14–23	24–32	33–38

3.1.6. Распределение заданий по основным разделам представлено в таблице 2

Таблица 2

№	Проверяемые требования (умения)	Блоки ПООП НОО выпускник научится / получит возможность научиться	Уровень сложности	Максимальный балл за выполнение задания	Примерное время выполнения задания обучающимся (в минутах)
Часть 1					
1	Умение писать текст под диктовку, соблюдая в практике письма изученные орфографические и пунктуационные нормы	Писать под диктовку тексты в соответствии с изученными правилами правописания; проверять предложенный текст, находить и исправлять орфографические и пунктуационные ошибки / <i>Осознавать место возможного возникновения орфографической ошибки; при работе над ошибками осознавать причины появления ошибки и определять способы действий, помогающие предотвратить ее в последующих письменных работах</i>	Б	7	38
2	Умение распознавать однородные члены предложения	Выделять предложения с однородными членами	Б	3	2

3	1) Умение распознавать главные члены предложения	Находить главные и второстепенные (без деления на виды) члены предложения	Б	1	2
	2) Умение распознавать части речи	Распознавать грамматические признаки слов; с учетом совокупности выявленных признаков (что называет, на какие вопросы отвечает, как изменяется) относить слова к определенной группе основных частей речи	Б	3	3
Часть 2					
4	Умение распознавать правильную орфоэпическую норму	<i>Соблюдать нормы русского литературного языка в собственной речи и оценивать соблюдение этих норм в речи собеседников (в объеме представленного в учебнике материала)</i>	Б	2	2
5	Умение классифицировать согласные звуки	Характеризовать звуки русского языка: согласные звонкие/глухие	Б	1	3
6	Умение распознавать основную мысль текста при его письменном предъявлении; адекватно формулировать основную мысль в письменной форме, соблюдая нормы построения предложения и словоупотребления	Определять тему и главную мысль текста	Б	2	4
7	Умение составлять план прочитанного текста (адекватно воспроизводить прочитанный текст с заданной степенью свернутости) в письменной форме, соблюдая нормы построения предложения и словоупотребления	Делить тексты на смысловые части, составлять план текста	Б	3	5
8	Умение строить речевое высказывание	Задавать вопросы по содержанию текста и отвечать на них,	Б	2	4

	заданной структуры (вопросительное предложение) в письменной форме по содержанию прочитанного текста	подтверждая ответ примерами из текста			
9	Умение распознавать значение слова; адекватно формулировать значение слова в письменной форме, соблюдая нормы построения предложения и словоупотребления	Определять значение слова по тексту	Б	1	3
10	Умение подбирать к слову близкие по значению слова	Подбирать синонимы для устранения повторов в тексте	Б	1	3
11	Умение классифицировать слова по составу	Находить в словах с однозначно выделяемыми морфемами окончание, корень, приставку, суффикс	Б	2	3
12	Умение распознавать имена существительные в предложении, распознавать грамматические признаки имени существительного	Распознавать грамматические признаки слов, с учетом совокупности выявленных признаков относить слова к определенной группе основных частей речи / <i>Проводить морфологический разбор имен существительных по предложенному в учебнике алгоритму; оценивать правильность проведения морфологического разбора; находить в тексте предлоги вместе с именами существительными, к которым они относятся</i>	П	3	6
13	Умение распознавать имена прилагательные в предложении, распознавать грамматические признаки имени прилагательного	Распознавать грамматические признаки слов, с учетом совокупности выявленных признаков относить слова к определенной группе основных частей речи / <i>Проводить морфологический разбор имен прилагательных по предложенному в учебнике алгоритму;</i>	П	3	6

		<i>оценивать правильность проведения морфологического разбора</i>			
14	Умение распознавать глаголы в предложении	Распознавать грамматические признаки слов, с учетом совокупности выявленных признаков относить слова к определенной группе основных частей речи	Б	1	3
15	Умение на основе данной информации и собственного жизненного опыта обучающихся определять конкретную жизненную ситуацию для адекватной интерпретации данной информации, соблюдая при письме изученные орфографические и пунктуационные нормы	Интерпретация содержащейся в тексте информации	Б	3	3
<p>Всего 15 заданий. Максимальный балл – 38. Время выполнения проверочной работы – 90 минут.</p>					

3.1.7. Критерии оценивания:

Таблица 3

Критерии оценивания			
№ задания	№ критерия	Критерии оценивания уровня владения учебно-языковыми умениями	Максимальный балл
Часть I			
1	K1	Соблюдение орфографических норм	4
	K2	Соблюдение пунктуационных норм	3
2		Синтаксис	3
3		Синтаксис	1
		Морфология	3
Часть II			
4		Орфоэпия	2
5		Фонетика	1
6		Текст как речевое произведение. Смысловая и композиционная целостность текста. Анализ текста.	2
7			3
8			2
9		Лексика	1
10			1
11		Морфемика	2
12		Морфология	3

13			3
14			1
15		Толкование ситуации в заданном контексте	2
		Соблюдение орфографических и пунктуационных норм	1
Итого:			38

3.1.8. Дополнительные материалы и оборудование

Дополнительные материалы и оборудование не использовались.

3.2. Статистика общероссийских и региональных результатов ВПР по РУССКОМУ ЯЗЫКУ

Степень выполнения заданий по русскому языку (в % от числа участников) по МО

Таблица 4

АТЕ	Кол-во уч.	1К1	1К2	2	3(1)	3(2)	4	5	6	7	8	9	10	11	12(1)	12(2)	13(1)	13(2)	14	15(1)	15(2)
		4	3	3	1	3	2	1	2	3	2	1	1	2	1	2	1	2	1	2	1
Вся выборка РФ	1538281	63	89	70	87	80	78	82	58	63	68	73	73	68	75	71	72	64	83	49	42
РСО-Алания	8706	60	89	65	85	76	83	82	62	60	66	76	74	69	71	65	68	57	78	49	44
Алагирский район	401	57	89	58	85	77	84	73	54	54	62	80	69	68	67	59	61	48	75	43	38
Ардонский район	377	60	91	63	86	81	86	86	62	64	67	76	58	61	70	65	66	60	77	36	31
Дигорский район	213	57	87	61	74	70	85	85	71	53	64	80	80	67	63	57	60	51	70	46	33
Ирафский район	171	51	85	56	84	71	79	73	56	52	63	74	75	64	75	55	68	46	71	44	39
Кировский район	257	61	90	59	82	73	78	69	68	67	72	66	72	66	63	56	58	44	71	44	45
Моздокский район	1193	56	84	58	82	72	78	78	57	55	62	71	62	63	67	63	65	55	74	45	32
Правобережный район	533	55	88	59	82	70	78	77	54	51	56	74	76	66	62	55	59	47	71	40	36
Пригородный район	1075	56	89	58	80	71	83	81	57	47	59	73	72	67	70	59	63	49	76	39	38
РСО - Алания (региональное подчинение)	967	67	92	79	89	84	86	89	66	71	74	80	84	74	79	76	75	68	80	58	52
г. Владикавказ	3519	62	91	69	88	79	83	84	66	65	70	79	77	72	73	69	73	63	83	55	51

Степень выполнения заданий по русскому языку (в % от числа участников) по ОО

Таблица 5

ОО	Кол-во уч.	1К1	1К2	2	3(1)	3(2)	4	5	6	7	8	9	10	11	12(1)	12(2)	13(1)	13(2)	14	15(1)	15(2)
		4	3	3	1	3	2	1	2	3	2	1	1	2	1	2	1	2	1	2	1
Вся выборка РФ	1538281	63	89	70	87	80	78	82	58	63	68	73	73	68	75	71	72	64	83	49	42
РСО-Алания	8706	60	89	65	85	76	83	82	62	60	66	76	74	69	71	65	68	57	78	49	44
Алагирский район	401	57	89	58	85	77	84	73	54	54	62	80	69	68	67	59	61	48	75	43	38
СП МКОУ СОШ №2 г. Алагира	18	43	85	67	78	78	67	78	53	63	53	50	56	61	61	42	50	33	83	22	50
СП МКОУ СОШ №3 г. Алагира	27	56	83	67	89	67	80	81	33	47	43	44	56	81	48	52	67	59	67	44	37
Филиал МКОУ СОШ с. Суадаг в с. Хаталдон	8	66	83	75	100	88	100	100	75	79	88	100	100	75	62	88	100	81	100	94	38
Филиал МКОУ СОШ с. Суадаг в с. Ногкау	13	44	95	49	85	72	88	62	54	51	62	92	77	77	69	58	46	27	62	31	23
Филиал МКОУ СОШ №5 г. Алагира в с. Бирагзанг	3	92	100	0	100	89	100	67	50	78	67	33	33	33	67	17	67	0	100	83	67
Филиал МКОУ СОШ п. Мизур ООШ п. Бурон	4	25	92	25	50	67	75	25	50	17	25	25	25	50	0	25	25	25	50	12	25
МКОУ ООШ пос. Рамоново	15	37	76	27	93	40	70	73	60	40	40	47	60	30	27	43	40	27	60	17	33
МКОУ СОШ №2 г. Алагира	65	61	95	55	94	91	89	78	60	46	69	86	78	62	85	72	57	45	88	35	40

МКОУ СОШ №3 г. Алагира	92	60	96	68	82	79	87	60	38	57	62	84	76	70	64	54	62	54	63	45	29
МКОУ СОШ №5 г. Алагира	64	65	83	48	84	80	90	77	65	58	67	92	73	84	64	65	72	48	77	59	48
МКОУ СОШ п. В. Фиадон	17	57	98	47	94	78	91	88	76	76	88	94	29	65	82	82	41	74	88	65	47
МКОУ СОШ с. Дзуарикау	14	61	88	57	50	57	79	50	82	45	54	93	86	75	57	32	50	21	71	57	43
МКОУ СОШ с. Майрамадаг	11	30	48	18	55	58	73	91	64	61	59	91	73	64	64	59	36	45	73	32	36
МКОУ СОШ пос. Мизур	28	54	87	77	89	87	66	79	64	58	68	89	46	54	71	59	64	54	89	36	39
МКОУ СОШ с. Црау	22	56	91	77	95	62	84	82	30	39	43	68	82	68	86	64	77	39	77	25	27
Ардонский район	377	60	91	63	86	81	86	86	62	64	67	76	58	61	70	65	66	60	77	36	31
МБОУ СОШ № 4 г. Ардона	55	32	91	66	69	74	81	98	60	39	56	87	71	53	62	52	71	66	64	13	16
МБОУ СОШ №1 г. Ардона	135	71	96	74	98	94	98	91	69	77	74	69	44	67	76	72	77	68	93	31	29
МБОУ СОШ №2 г. Ардона	16	73	100	65	88	88	88	100	66	75	72	94	100	100	100	94	88	75	62	62	
МБОУ СОШ № 3 г. Ардона	40	68	97	76	95	90	74	90	65	78	82	88	72	54	52	68	65	60	80	65	50
МБОУ СОШ с. Кирово	5	45	93	73	100	87	60	60	80	60	50	60	100	60	80	100	80	80	100	80	40
МБОУ СОШ с. Коста	22	53	83	45	100	83	64	82	48	53	61	95	68	70	82	82	59	59	68	70	36
МБОУ СОШ с. Кадгарон	30	57	82	40	60	53	83	73	43	54	68	77	30	42	53	38	47	37	60	33	23
МБОУ СОШ с. Мичурино	18	44	72	44	89	83	89	89	44	50	44	28	67	100	78	56	33	53	89	3	6
МБОУ СОШ с. Фиадон	11	64	79	42	82	39	91	91	64	48	45	73	82	73	73	77	82	73	82	27	36
МБОУ СОШ с. Нарт	15	47	84	58	87	89	67	73	33	42	63	73	53	33	60	47	27	20	60	30	20
МБОУ СОШ с. Красногор	30	62	89	48	67	57	87	57	78	74	62	77	60	30	70	50	53	35	40	45	50
Дигорский район	213	57	87	61	74	70	85	85	71	53	64	80	80	67	63	57	60	51	70	46	33
МКОУ ООШ №3 г. Дигоры	13	50	77	67	77	72	88	100	77	54	58	92	92	38	77	54	92	42	77	27	38
МКОУ ООШ №1 с. Дур-Дур	8	69	83	38	75	71	88	75	56	58	62	88	100	81	88	81	88	69	75	81	62
МКОУ ООШ с. Мостиздах	4	25	100	50	75	75	75	50	62	25	75	25	50	75	25	50	50	38	75	38	0
МКОУ ООШ с. Синдзикау	7	68	90	29	86	52	71	57	93	52	57	100	43	100	14	29	29	36	29	57	29
МКОУ ООШ с. Урдон	7	36	81	33	71	52	100	86	64	52	57	100	71	71	100	64	43	43	100	57	29
МКОУ СОШ №1 г. Дигоры	38	70	86	72	74	80	95	92	78	68	66	92	92	93	68	46	74	54	87	51	61
МКОУ СОШ №2 г. Дигоры	79	59	95	65	75	66	75	80	63	43	63	66	66	57	53	59	49	44	62	42	22
МКОУ СОШ №2 с. Дур-Дур	19	59	98	81	58	86	92	89	68	61	63	79	95	63	68	76	42	84	84	58	42
МКОУ СОШ с. Карман	18	61	56	57	89	61	89	100	94	46	72	89	94	39	78	36	61	36	50	6	6
МКОУ СОШ ст. Николаевской	20	35	88	40	70	68	98	90	72	68	65	90	90	82	65	68	75	70	75	62	35
Ирафский район	171	51	85	56	84	71	79	73	56	52	63	74	75	64	75	55	68	46	71	44	39
МКОУ СОШ с. Новый Урух	11	73	88	61	82	48	86	100	68	67	64	91	100	68	82	50	100	50	82	45	64
МКОУ СОШ с. Стур-Дигора	2	25	67	67	100	33	75	100	75	33	75	50	50	100	50	100	100	100	50	25	0
МБОУ СОШ с. Сурх-Дигора	14	57	86	60	93	86	93	93	25	24	64	86	86	64	71	43	57	32	79	25	36
МКОУ СОШ №1 с. Чикола	23	23	74	46	65	67	52	35	59	61	61	65	61	28	78	50	70	46	78	43	35
МКОУ СОШ №2 с. Чикола	30	54	100	70	93	69	87	97	82	72	85	93	90	87	80	67	70	58	80	58	60
МКОУ СОШ №3 с. Чикола	37	61	81	53	89	81	88	84	66	62	65	73	84	65	81	49	76	45	84	62	38
МКОУ СОШ с. Ахсарисар	7	57	95	71	71	71	86	71	43	67	71	71	100	57	86	86	57	79	57	64	57
МКОУ СОШ с. Лескен	25	43	91	60	84	80	72	36	32	28	40	60	64	64	60	52	52	34	48	14	16
МКОУ СОШ с. Махческ	1	50	100	67	100	33	0	100	0	0	50	0	100	100	100	50	100	50	100	0	0
МКОУ СОШ с. Советское	7	71	90	38	86	81	93	86	57	33	36	86	71	100	57	64	57	36	43	64	29
МКОУ СОШ с. Толдзгун	5	0	40	20	60	40	90	40	30	13	90	100	20	60	80	80	60	50	20	10	20

МКОУ СОШ с. Хазнидон	9	72	74	44	78	48	67	78	56	44	44	33	33	44	78	33	56	39	78	39	33
Кировский район	257	61	90	59	82	73	78	69	68	67	72	66	72	66	63	56	58	44	71	44	45
Филиал МКОУ СОШ №2 ст. Змейская СОШ с. Иран	5	60	93	93	40	40	50	40	50	67	90	80	100	100	40	70	60	80	80	70	80
Филиал МКОУ СОШ №2 ст. Змейская СОШ с. Ставд-Дорт	14	57	88	67	86	64	68	64	50	60	57	64	71	71	57	50	79	50	57	68	14
СП МКОУ СОШ Карджин	10	45	70	67	80	63	80	30	65	73	60	70	50	60	50	50	70	45	70	55	10
МКОУ СОШ №1 с. Эльхотово	49	68	93	53	80	78	91	76	79	74	83	61	69	66	57	51	45	38	76	47	47
МКОУ СОШ №2 с. Эльхотово	47	71	89	72	94	77	68	74	86	82	84	62	83	76	81	56	72	44	85	50	70
МКОУ СОШ №3 с. Эльхотово	29	41	93	46	69	67	79	55	50	64	66	59	62	66	59	53	59	43	62	64	41
МКОУ СОШ с. Дарг-Кох	16	72	85	38	81	79	72	94	75	58	78	69	88	84	62	59	50	44	62	41	38
МКОУ СОШ №1 ст. Змейская	34	62	96	50	85	79	88	79	59	62	66	82	82	81	62	72	53	53	82	32	56
МКОУ СОШ №2 ст. Змейская	27	69	94	85	89	86	85	78	54	49	56	78	74	48	78	57	70	41	59	22	30
МКОУ СОШ с. Карджин	16	47	94	38	69	44	72	50	59	62	59	31	56	25	38	44	25	22	38	22	38
МКОУ СОШ с. Комсомольское	10	52	73	60	80	67	55	50	80	60	75	80	30	35	60	45	60	55	80	15	20
Моздокский район	1193	56	84	58	82	72	78	78	57	55	62	71	62	63	67	63	65	55	74	45	32
Отделение ООШ МБОУ СОШ ст. Павлодольской	22	43	68	41	68	58	64	45	61	70	52	59	86	45	59	50	32	45	77	50	36
Филиал МБОУ ООШ с. Сухотского - НОШ с. Н. Малгобек	1	75	100	100	100	100	100	100	100	100	100	100	100	100	100	100	100	100	100	100	100
МБОУ ООШ №6 г. Моздока	16	58	90	81	81	67	75	100	22	44	44	62	69	75	62	50	62	41	75	31	6
МБОУ ООШ с. Весёлое	21	62	98	63	86	70	83	67	52	27	69	67	19	40	62	64	67	62	90	36	43
МБОУ ООШ с. Киевского	11	80	88	85	91	79	86	91	59	82	77	91	73	77	91	82	82	55	73	86	45
МБОУ ООШ п. Калининский	44	54	83	65	91	64	80	61	61	37	53	68	61	86	66	49	43	35	61	31	20
МБОУ ООШ ст. Ново-Осетинской	7	75	76	43	100	90	100	100	86	76	100	71	71	100	57	86	71	86	100	86	86
МБОУ ООШ с. Раздольного	12	73	97	58	50	47	75	75	71	44	54	83	67	33	50	54	67	42	42	50	25
МБОУ ООШ п. Тельмана	8	6	62	17	50	42	50	38	31	17	25	50	50	19	25	38	50	25	75	0	12
МБОУ ООШ п. Советского	6	38	78	28	50	50	75	100	42	39	50	50	83	67	100	100	67	58	100	33	50
МБОУ ООШ с. Сухотского	7	64	90	48	86	86	79	86	57	71	57	86	71	57	57	64	71	64	86	71	43
МБОУ ООШ ст. Черноморской	10	38	57	53	70	60	45	60	55	63	70	60	80	65	60	50	70	40	90	25	10
МБОУ ООШ п. Садового	8	47	75	38	50	50	62	100	50	42	62	88	100	75	88	44	50	50	62	19	88
МБОУ СОШ №2 г. Моздока	86	61	85	45	80	77	91	84	72	65	75	86	45	73	77	74	83	76	83	40	27
МБОУ СОШ №3 г. Моздока	105	47	86	63	81	61	70	92	53	55	53	85	74	62	66	61	67	52	78	47	24
МБОУ СОШ №5 г. Моздока	26	47	92	86	81	60	65	46	35	51	42	50	46	46	77	69	62	52	65	10	15
МБОУ СОШ №7 г. Моздока	48	62	98	78	94	82	91	56	73	51	81	75	40	71	62	82	62	67	88	28	27
МБОУ СОШ №8 г. Моздока	112	72	93	64	88	86	93	92	62	67	77	90	64	67	78	72	80	59	75	77	57
МБОУ СОШ №108 г. Моздока	91	54	73	50	86	83	77	85	35	56	60	35	42	85	81	71	78	78	89	45	32
МБОУ СОШ с. Виноградное	21	37	78	38	71	65	69	71	67	62	67	71	38	31	62	48	52	29	67	67	29
МБОУ СОШ №1 с. Кизляр	82	52	75	65	79	74	77	82	49	59	60	68	49	67	46	49	52	48	66	48	32
МБОУ СОШ №2 с. Кизляр	81	56	89	51	81	69	84	62	81	65	62	79	80	59	70	56	58	51	78	46	26
МБОУ СОШ ст. Луковской	79	59	88	59	94	79	80	82	68	58	70	82	72	68	76	73	78	63	56	47	39
МБОУ СОШ ст. Павлодольской	44	45	92	56	61	55	59	84	57	33	42	45	75	50	45	42	43	35	64	20	14

МБОУ СОШ с. Предгорное	5	40	80	40	100	100	70	40	40	53	20	60	80	50	100	90	40	70	60	10	20
МБОУ СОШ п. Притеречного	16	48	71	52	88	71	47	56	72	38	44	50	56	25	56	53	50	25	81	16	25
МБОУ СОШ ст. Терской	40	69	92	57	92	91	81	75	49	59	59	80	80	46	68	85	45	49	70	78	50
МБОУ СОШ с. Троицкого	55	44	65	60	84	52	75	78	59	33	49	56	55	61	58	73	53	49	69	29	16
МБОУ СОШ с. Хурикау	23	24	62	30	35	51	52	74	22	39	35	61	61	50	48	52	65	17	61	9	0
МБОУ СОШ №1 г. Моздока	72	84	95	66	90	92	83	89	59	79	77	67	93	57	82	69	89	76	74	62	58
МБОУ ШИ г. Моздока	34	37	76	54	71	57	75	74	18	23	35	88	26	60	29	13	24	13	62	10	15
Правобережный район	533	55	88	59	82	70	78	77	54	51	56	74	76	66	62	55	59	47	71	40	36
МКОУ СОШ №2 г. Беслана	47	52	94	60	77	43	73	89	40	26	29	70	64	63	57	56	51	39	68	14	26
МКОУ СОШ №3 г. Беслана	14	57	98	86	93	81	93	43	61	40	71	64	43	71	86	68	64	50	64	57	43
МКОУ СОШ №4 г. Беслана	82	64	85	60	76	81	71	80	41	43	57	71	93	70	71	64	72	62	70	49	38
МКОУ СОШ № 5 г. Беслана	30	62	93	80	90	71	100	100	77	54	83	97	83	83	67	50	60	48	83	48	33
МКОУ СОШ №6 г. Беслана	88	56	88	54	77	62	82	75	56	61	59	91	76	65	61	56	45	34	65	45	41
МКОУ СОШ № 7 г. Беслана	38	47	92	74	92	78	70	95	51	50	57	84	61	68	66	66	47	64	84	61	58
МКОУ СОШ с. Брут	11	73	91	91	91	91	82	82	55	39	41	73	64	59	45	27	36	36	55	23	9
МКОУ СОШ с. Заманкул	18	56	85	46	94	81	72	83	33	57	33	67	72	44	67	31	56	39	78	42	28
МКОУ СОШ с. Зильги	17	66	100	29	82	61	82	76	74	53	56	76	88	53	76	65	41	47	76	38	41
МКОУ СОШ с. Новый Батако	29	33	78	38	59	52	98	69	64	55	69	76	69	72	79	36	79	34	76	62	69
МКОУ СОШ с. Ольгинское	40	38	87	22	82	54	49	48	54	68	45	40	80	78	52	60	65	45	80	4	5
МКОУ СОШ с. Раздзог	3	50	67	44	100	67	83	100	50	56	50	67	100	83	67	50	100	67	100	50	100
МКОУ СОШ с. Батако	4	75	100	75	75	83	62	75	25	58	50	100	75	12	50	75	100	88	100	0	0
МКОУ СОШ с. Фарн	21	46	73	65	86	70	90	95	48	52	40	71	57	76	29	31	38	26	48	29	24
МКОУ СОШ с. Хумалаг	38	61	94	66	89	95	82	37	55	61	71	53	68	54	47	47	55	42	79	30	29
МКОУ СОШ с. Цалык	21	67	100	90	90	86	95	86	90	75	81	81	90	69	67	64	71	57	71	64	38
МКОШИ г. Беслана	32	59	67	64	91	66	73	97	50	32	50	78	84	53	59	58	81	53	62	36	47
Пригородный район	1075	56	89	58	80	71	83	81	57	47	59	73	72	67	70	59	63	49	76	39	38
МБОУ ООШ с. Сунжа	30	66	89	60	73	51	82	97	50	47	47	90	90	73	63	55	67	52	83	43	60
МБОУ ООШ с. Даргавс	5	75	100	87	100	100	100	60	70	60	20	100	100	100	80	50	40	20	100	50	100
МБОУ СОШ №1 с. Октябрьское	81	63	93	51	81	79	84	81	68	51	62	85	77	57	72	54	59	46	80	49	43
МБОУ СОШ № 2 с. Октябрьское	20	60	87	37	75	60	82	100	55	20	40	95	75	75	65	48	80	20	75	32	40
МБОУ ООШ п. Алханчурт	7	61	95	29	86	67	93	57	71	38	79	86	43	43	57	79	86	64	71	50	57
МБОУ СОШ №1 ст. Архонская	63	51	93	56	75	60	89	60	40	21	36	25	83	48	56	58	57	58	65	18	48
МБОУ СОШ №2 ст. Архонская	42	42	88	57	81	84	75	86	40	53	61	55	60	39	69	77	76	51	83	31	24
МБОУ СОШ №1 с. Гизель	28	57	83	20	57	45	75	57	54	48	61	21	39	59	32	50	39	38	68	23	39
МБОУ СОШ № 2 с. Гизель	19	49	96	35	95	84	84	84	58	60	63	26	68	32	63	55	63	37	79	42	42
МБОУ СОШ с. Дачное	40	61	99	93	100	94	96	98	40	28	55	78	50	95	95	92	80	69	80	18	8
МБОУ СОШ №1 с. Камбилеевское	91	55	96	72	87	82	90	91	69	63	57	44	76	90	85	76	76	65	73	33	45
МБОУ СОШ с. Комгарон	13	54	79	69	77	36	100	69	27	15	38	77	100	50	92	81	100	81	100	27	23
МБОУ СОШ с. Куртат	22	78	95	39	82	79	50	73	82	67	75	86	95	75	73	61	82	50	100	68	59
МБОУ СОШ с. Майское	84	51	70	69	65	60	81	75	41	45	59	58	57	65	70	59	67	54	70	30	26

МБОУ СОШ с. Михайловское	96	45	90	61	81	77	87	81	65	43	70	81	70	82	72	60	52	42	80	53	21
МБОУ СОШ № 1 с. Ногир	56	61	92	35	66	61	96	89	50	40	46	98	64	85	70	46	55	39	73	29	25
МБОУ СОШ №2 с. Ногир	22	49	97	48	82	70	77	86	61	70	66	82	77	25	59	27	50	36	86	7	9
МБОУ СОШ с. Сунжа	78	55	94	55	87	81	74	64	48	46	54	83	77	60	67	57	56	50	79	42	40
МБОУ СОШ №1 с. Тарское	16	78	100	73	100	96	88	94	75	38	88	88	88	97	75	62	56	47	94	38	38
МБОУ СОШ №1 с. Чермен	9	50	96	56	78	67	100	100	78	33	78	78	56	89	78	44	33	11	89	22	22
МБОУ СОШ №2 с. Чермен	27	49	93	33	74	60	80	52	61	46	57	67	52	57	67	46	56	46	70	33	30
МБОУ СОШ №3 с. Чермен	109	54	83	62	84	67	85	85	64	56	56	91	66	67	58	40	50	39	70	48	47
МБОУ СОШ №2 с. Тарское	13	42	82	82	62	49	62	85	27	31	58	69	85	65	54	54	54	42	62	38	23
МБОУ СОШ№2 с. Камбилеевское	11	68	94	73	91	79	77	91	68	67	50	91	82	59	82	45	73	45	64	41	55
МБОУ СОШ с. Донгарон	5	75	100	73	100	93	90	100	90	67	90	100	60	60	80	80	80	70	100	60	80
МБОУ СОШ с. Нижняя Саниба	16	55	100	77	69	69	78	88	84	62	81	94	75	84	75	53	69	38	50	59	50
МБОУ СОШ с.Верхняя Саниба	6	54	67	33	100	83	100	100	92	50	58	100	100	67	83	75	83	75	83	58	33
МБОУ СОШ с. Ир	26	81	97	65	77	85	92	92	62	53	90	92	81	77	77	87	58	56	81	67	42
МБОУ СОШ с. Новое	40	59	61	55	95	52	64	88	62	52	64	95	95	55	95	57	88	59	78	56	78
РСО - Алания (региональное подчинение ГОУ и НЕГОУ)	967	67	92	79	89	84	86	89	66	71	74	80	84	74	79	76	75	68	80	58	52
ГБОУ РФМЛИ (Филиал с. Мацута)	4	69	100	92	100	92	75	75	100	50	50	100	50	75	100	88	50	25	50	62	50
ГБОУ "прогимназия Интеллект "	74	58	92	67	74	82	81	82	56	52	69	76	68	72	73	65	70	51	80	36	47
ГБОУ прогимназия "Эрудит"	50	90	98	93	96	97	91	88	77	99	88	82	94	94	92	86	88	73	92	88	70
ГБОУ СОШ №47	118	82	97	75	89	88	78	96	86	82	79	86	82	83	70	69	70	69	92	78	46
ГБОУ "Гимназия "Диалог"	91	68	98	91	98	88	91	96	65	63	74	73	87	75	92	83	88	77	88	63	66
ГБОУ СОШ г. Беслана	135	64	94	85	84	82	89	97	87	81	74	95	86	70	72	70	76	67	72	65	59
ГБОУ СОШ №8 г. Беслана	81	69	95	81	90	86	93	85	46	66	70	73	85	76	67	73	72	64	88	41	43
ГБОУ РЛИ	81	59	95	88	95	93	83	73	48	64	75	85	83	58	91	85	78	78	86	49	46
ГБОУ РФМЛИ	155	69	90	86	98	96	89	92	67	78	77	69	94	84	90	85	91	84	74	68	59
ГКОУ ШИ г. Владикавказа	68	57	87	60	76	52	82	91	50	63	76	91	76	66	75	79	66	65	71	31	40
ГКОУ ШИ г. Алагир	37	47	61	28	78	51	68	68	27	58	65	68	73	54	54	55	32	47	65	59	32
ГКОУ СШИ с. Гизель	29	58	79	63	79	66	91	79	53	47	43	69	62	66	72	57	59	43	62	28	28
ЧОУ "Православная гимназия "	15	73	93	91	100	89	87	80	70	53	43	67	93	93	80	80	13	33	80	57	40
ЧОУ ВНСОШ	14	59	93	79	71	79	82	100	82	67	75	79	93	79	79	86	57	75	93	54	71
ЧОУ ВГЛ	15	75	87	84	87	60	87	100	77	78	80	93	87	47	67	67	87	53	87	57	47
г. Владикавказ	3519	62	91	69	88	79	83	84	66	65	70	79	77	72	73	69	73	63	83	55	51
МБОУ СОШ №1	24	64	93	42	83	79	85	58	8	24	35	79	67	50	62	40	62	52	79	27	25
МБОУ СОШ №3	124	71	90	60	93	74	82	81	70	66	77	94	81	69	73	78	77	67	87	56	65
МБОУ СОШ №6	34	58	76	58	53	60	63	94	57	31	44	91	79	65	50	35	59	35	79	29	29
МБОУ СОШ №8	19	37	77	35	74	70	89	53	37	42	42	74	74	45	63	79	68	63	53	61	37
МБОУ СОШ №13	33	74	88	39	85	51	92	85	65	72	88	100	61	76	76	73	58	64	85	44	55
МБОУ СОШ №14	54	44	94	55	72	68	93	74	78	62	69	81	67	71	76	68	67	58	70	70	70

МБОУ СОШ №15	68	60	92	75	78	72	86	78	59	67	70	66	79	67	60	59	79	54	85	38	37
МБОУ СОШ № 17	56	61	87	66	96	95	87	73	62	62	67	77	68	69	68	65	61	44	86	56	45
МБОУ СОШ №19	5	70	93	87	60	60	60	80	60	60	70	80	80	80	60	40	40	40	40	70	20
МБОУ СОШ №21	68	60	95	70	90	83	76	79	62	77	74	87	38	81	82	74	63	52	91	33	46
МБОУ СОШ №22	130	53	85	62	93	63	80	78	52	63	72	62	86	73	77	75	61	57	86	45	40
МБОУ СОШ №24	36	54	99	60	81	68	71	78	78	66	79	78	61	72	44	50	50	54	61	69	47
МБОУ СОШ №25	61	34	72	57	77	62	90	85	66	58	60	80	69	86	69	80	67	61	72	41	51
МБОУ СОШ №26	94	80	95	86	97	91	97	93	62	73	72	88	73	85	85	86	79	80	94	70	41
МБОУ СОШ №27	56	41	79	45	71	74	51	50	34	22	48	38	64	39	62	50	68	55	38	21	2
МБОУ СОШ №28	107	67	95	86	95	82	68	82	72	58	71	57	67	80	72	68	85	72	77	59	54
МБОУ СОШ №30	137	67	89	82	93	88	88	82	65	65	72	67	78	76	74	77	84	68	90	57	53
МБОУ СОШ №31	75	58	89	79	69	70	83	76	69	60	61	69	72	63	59	63	55	49	81	49	60
МБОУ СОШ №33	25	58	99	75	100	93	88	64	38	56	70	92	64	48	72	74	52	52	60	54	28
МБОУ СОШ № 34	93	50	90	61	84	73	75	78	65	59	50	80	86	72	65	60	70	62	76	46	47
МБОУ СОШ №36	80	55	85	57	89	75	80	71	66	67	61	84	94	52	70	69	68	56	81	37	32
МБОУ СОШ №37	54	49	91	56	85	79	94	81	24	54	54	80	85	78	56	47	59	43	72	9	4
МБОУ СОШ № 38	173	74	97	75	97	88	91	98	85	85	92	92	90	92	87	73	77	79	90	79	68
МБОУ СОШ №39	68	71	92	75	90	77	71	76	60	50	51	66	59	52	62	53	65	60	69	44	43
МБОУ СОШ №40	105	70	89	70	94	86	86	85	55	66	74	73	74	77	70	58	71	64	85	60	48
МБОУ СОШ №41	119	67	91	59	97	85	90	96	84	64	74	92	51	77	64	68	70	54	79	59	60
МБОУ СОШ №42	161	64	93	80	88	77	85	91	65	63	76	71	82	80	81	61	81	70	93	64	55
МБОУ СОШ №43	104	66	92	75	90	84	77	89	71	64	78	89	87	68	78	76	76	62	82	57	48
МБОУ СОМШ №44	174	73	93	74	89	81	81	90	64	59	70	83	84	74	90	66	90	59	86	60	78
МБОУ СОШ №46	194	59	93	64	81	70	89	84	66	65	71	83	89	46	78	76	74	59	88	59	62
МБОУ СОШ №48	56	67	96	55	100	77	75	86	64	56	60	88	79	52	71	50	77	57	95	51	39
МБОУ СОШ № 50	47	54	93	50	72	68	78	70	60	54	44	72	51	64	66	66	51	47	68	37	32
МБОУ СОШ с. Балта	14	68	100	71	100	69	93	79	32	40	50	79	71	79	86	71	64	79	86	4	0
МАОУ БСОШ №7	137	60	92	60	93	82	90	87	67	67	71	85	64	62	64	69	82	72	88	62	42
МБОУ СОШ №11	116	64	90	74	93	88	82	87	72	76	77	66	67	81	84	76	78	77	82	75	66
МБОУ СОШ №18	94	61	90	74	88	85	73	86	73	77	67	80	93	65	78	68	83	62	85	53	53
МБОУ СОШ № 29	58	69	98	78	76	59	98	90	67	70	70	86	90	75	40	43	40	36	64	40	50
МБОУ гимназия №4	58	61	91	74	91	83	72	90	76	68	72	86	74	74	67	69	66	58	74	66	50
МБОУ гимназия №5	182	64	84	74	87	86	89	94	72	71	70	87	87	90	87	88	80	69	85	58	62
МБОУ гимназия №16	46	61	95	85	98	78	86	74	85	73	85	78	85	57	78	77	74	71	87	74	61
МБОУ гимназия №45	92	61	92	79	87	91	81	82	66	72	71	83	85	76	67	61	82	66	87	52	41
МБОУ - лицей г. Владикавказа	88	60	87	60	88	80	86	88	73	78	76	69	72	83	64	70	75	62	90	62	40



Рис. 1. Гистограмма первичных баллов по русскому языку

Распределение первичных баллов по вариантам

Таблица 6

Вариант	0	1	2	3	4	5	6	7	8	9	10	11	12	13	14	15	16	17	18	19	20	21	22	23	24	25	26	27	28	29	30	31	32	33	34	35	36	37	38	Кол-во уч.
1	5	8	14	13	12	22	32	27	33	40	33	44	52	107	94	87	108	96	107	106	126	152	150	159	166	191	206	198	195	222	238	229	232	231	202	173	140	116	4396	
2	9	4	9	9	12	25	20	25	26	29	38	43	36	56	115	86	82	95	91	115	116	121	131	158	197	161	175	197	199	187	228	227	245	236	227	214	163	119	84	4310
Комплект	14	12	23	22	24	47	52	52	59	59	78	76	80	108	222	180	169	203	187	222	222	247	283	308	356	327	366	403	397	382	450	465	474	468	458	416	336	259	200	8706

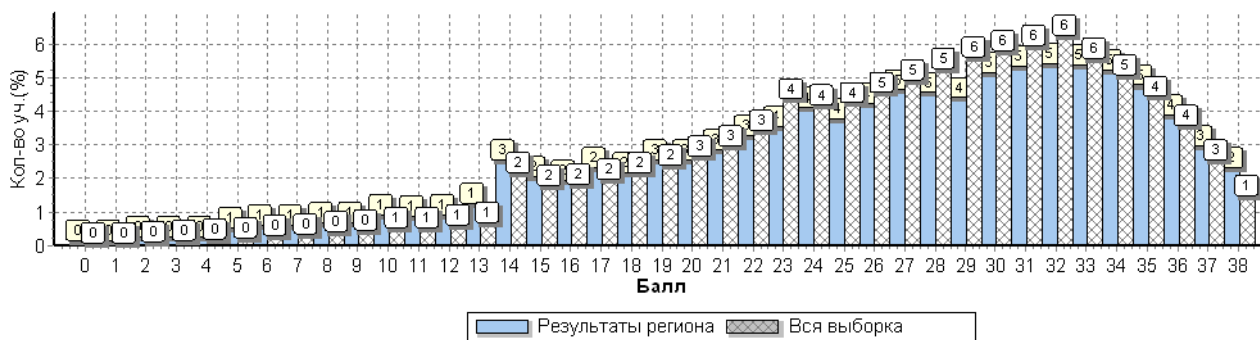
Степень выполнения заданий группами учащихся по русскому языку в % от числа участников

Таблица 7

Регион	Кол-во уч.	1К1	1К2	2	3(1)	3(2)	4	5	6	7	8	9	10	11	12(1)	12(2)	13(1)	13(2)	14	15(1)	15(2)
		4	3	3	1	3	2	1	2	3	2	1	1	2	1	2	1	2	1	2	1
Вся выборка РФ	1538281	63	89	70	87	80	78	82	58	63	68	73	73	68	75	71	72	64	83	49	42
РСО-Алания	8706	60	89	65	85	76	83	82	62	60	66	76	74	69	71	65	68	57	78	49	44
Ср.% вып. уч. гр. баллов 2	706	10	60	14	35	20	58	45	23	14	15	39	30	25	15	14	9	6	24	9	6
Ср.% вып. уч. гр. баллов 3	2243	37	83	40	76	59	75	70	44	37	45	67	63	53	50	44	30	63	26	20	
Ср.% вып. уч. гр. баллов 4	3620	67	94	73	93	86	85	88	65	66	73	80	78	74	80	73	79	65	87	51	45
Ср.% вып. уч. гр. баллов 5	2137	89	98	95	99	97	95	97	88	89	93	93	91	91	96	90	96	90	96	82	79



Рис. 2 Средний процент выполнения заданий по русскому языку группами учащихся по отметкам

Статистика распределения результатов по русскому языку по отметкам

Таблица 8

Регион	Кол-во уч.	Распределение групп баллов в %			
		2	3	4	5
Вся выборка РФ	1538281	4.7	25.7	46.9	22.7
РСО-Алания	8706	8.1	25.8	41.6	24.5

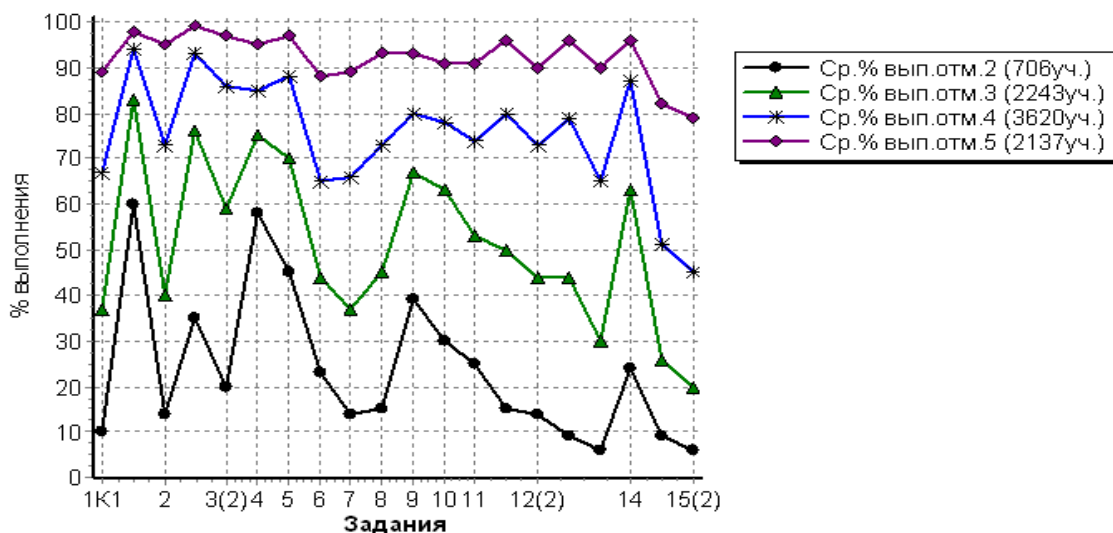
Столбец Распределение групп баллов в % : Если группа баллов 2 более 50%(успеваемость менее 50%), соотв. ячейка графы 2 маркируется серым цветом;
Если кол-во учеников в группах баллов 5 и 4 в сумме более 50%(кач-во знаний более 50%), соотв. ячейки столбцов 4 и 5 маркируются жирным шрифтом.



Рис. 3 Общая гистограмма отметок по русскому языку

Распределение отметок по вариантам

Таблица 9

Вариант	Отметка				Кол-во уч.
	2	3	4	5	
1	365	1133	1804	1094	4396
2	341	1110	1816	1043	4310
Комплект	706	2243	3620	2137	8706

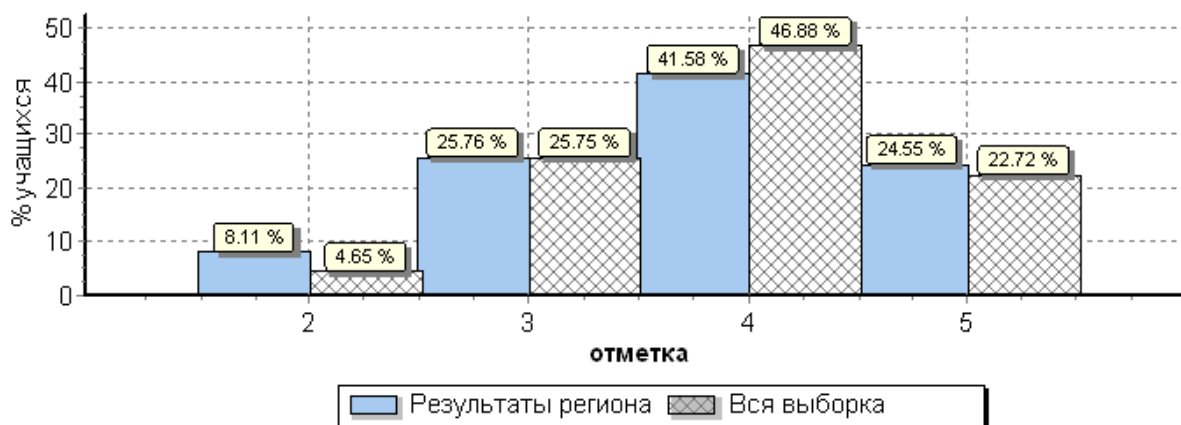
Статистика по отметкам по русскому языку по МО

Таблица 10

АТЕ	Кол-во уч.	Распределение групп баллов в %				Средняя отметка
		2	3	4	5	
Вся выборка РФ	1538281	4.7	25.7	46.9	22.7	
РСО-Алания	8706	8.1	25.8	41.6	24.5	3.8
Алагирский район	401	12.2	28.7	39.9	19.2	3.7
Ардонский район	377	8.5	25.5	44	22	3.8
Дигорский район	213	16	23.9	34.3	25.8	3.7
Ирафский район	171	13.5	31	36.3	19.3	3.6
Кировский район	257	9.7	27.2	40.1	23	3.8
Моздокский район	1193	12.3	29.8	40.2	17.7	3.6
Правобережный район	533	13.1	34	34.7	18.2	3.6
Пригородный район	1075	9.2	34.6	39.7	16.5	3.6
РСО - Алания (региональное подчинение ГОУ и НЕГОУ)	967	3.3	16.4	45	35.3	4.1
г. Владикавказ	3519	5.5	22.4	43.5	28.5	3.9

Столбец Распределение групп баллов в % : Если группа баллов 2 более 50%(успеваемость менее 50%), соотв. ячейка графы 2 маркируется серым цветом;
Если кол-во учеников в группах баллов 5 и 4 в сумме более 50%(кач-во знаний более 50%), соотв. ячейки столбцов 4 и 5 маркируются жирным шрифтом



Рис. 4. Распределение отметок по русскому языку по РСО-А

Статистика по отметкам по русскому языку по ОО

Таблица 11

ОО	Кол-во участников	2		3		4		5		Средняя отметка
		чел.	%	чел.	%	чел.	%	чел.	%	
(sch150001) СП МКОУ СОШ №2 г. Алагир	18	3	16,7	7	38,9	3	16,7	5	27,8	3,6
(sch150002) МКОУ СОШ №2 г. Алагир	65	6	9,2	18	27,7	28	43,1	13	20,0	3,7
(sch150003) МКОУ СОШ №3 г. Алагир	92	6	6,5	33	35,9	38	41,3	15	16,3	3,7
(sch150004) СП МКОУ СОШ №3 г. Алагир	27	5	18,5	6	22,2	12	44,4	4	14,8	3,6
(sch150005) МКОУ СОШ №5 г. Алагир	64	4	6,3	15	23,4	35	54,7	10	15,6	3,8
(sch150007) МКОУ СОШ с. Црау	22	3	13,6	8	36,4	8	36,4	3	13,6	3,5
(sch150009) МКОУ СОШ с. Дзуарикау	14	1	7,1	7	50,0	3	21,4	3	21,4	3,6
(sch150010) МКОУ СОШ с. Майрамадаг	11	2	18,2	4	36,4	4	36,4	1	9,1	3,4
(sch150013) МКОУ СОШ п. В. Фиагдон	17	1	5,9	4	23,5	5	29,4	7	41,2	4,1
(sch150014) Филиал МКОУ СОШ с. Суадаг в с. Хаталдон	8		0,0	1	12,5	2	25,0	5	62,5	4,5
(sch150015) Филиал МКОУ СОШ с. Суадаг в с. Ногкау	13	3	23,1	3	23,1	4	30,8	3	23,1	3,5
(sch153020) Филиал МКОУ СОШ №5 г. Алагир в с. Бирагзанг	3	0	0,0	1	33,3	2	66,7	0	0,0	3,7
(sch153021) Филиал МКОУ СОШ п. Мизур ООШ п. Бурон	4	3	75,0	0	0,0	1	25,0	0	0,0	2,5
(sch153022) МКОУ СОШ п. Мизур	28	6	21,4	2	7,1	14	50,0	6	21,4	3,7
(sch156009) МКОУ ООШ п. Рамоново	15	6	40,0	6	40,0	1	6,7	2	13,3	2,9
Алагирский район	401	49	12,2	115	28,7	160	39,9	77	19,2	3,7
(sch150017) МБОУ СОШ №1 г. Ардона	135	2	1,5	21	15,6	76	56,3	36	26,7	4,1

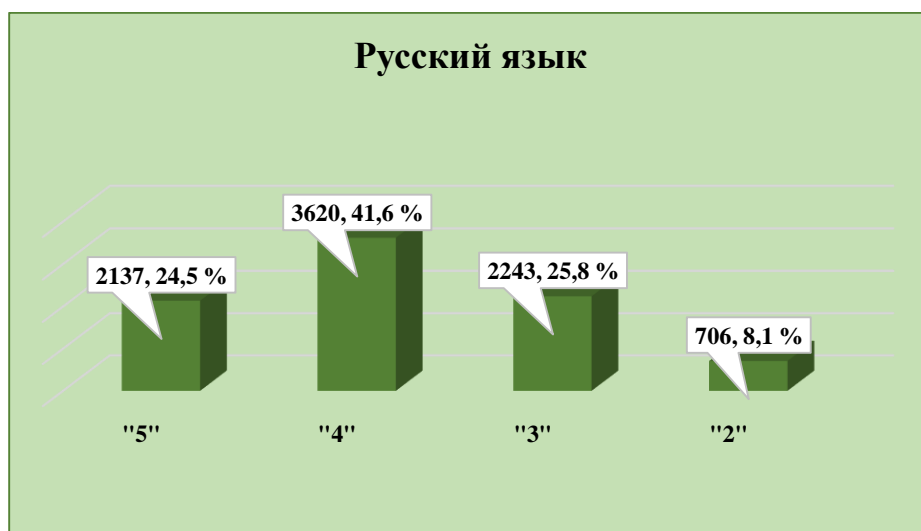
ОО	Кол-во участников	2		3		4		5		Средняя отметка
		чел.	%	чел.	%	чел.	%	чел.	%	
(sch150019) МБОУ СОШ № 3 г. Ардона	40	1	2,5	8	20,0	18	45,0	13	32,5	4,1
(sch150020) МБОУ СОШ № 4 г. Ардона	55	6	10,9	24	43,6	20	36,4	5	9,1	3,4
(sch150021) МБОУ СОШ с. Кадгарон	30	9	30,0	7	23,3	10	33,3	4	13,3	3,3
(sch150022) МБОУ СОШ с. Красногор	30	7	23,3	9	30,0	7	23,3	7	23,3	3,5
(sch150023) МБОУ СОШ с. Кирово	5	0	0,0	1	20,0	2	40,0	2	40,0	4,2
(sch150024) МБОУ СОШ с. Коста	22	2	9,1	7	31,8	7	31,8	6	27,3	3,8
(sch150026) МБОУ СОШ с. Нарг	15	2	13,3	7	46,7	6	40,0	0	0,0	3,3
(sch150027) МБОУ СОШ с. Фиагдон	11	1	9,1	1	9,1	8	72,7	1	9,1	3,8
(sch153013) МБОУ СОШ №2 г. Ардона	16	0	0,0	3	18,8	5	31,3	8	50,0	4,3
(sch153014) МБОУ СОШ с. Мичурино	18	2	11,1	8	44,4	7	38,9	1	5,6	3,4
Ардонский район	377	32	8,5	96	25,5	166	44,0	83	22,0	3,8
(sch150028) МКОУ СОШ №1 г. Дигоры	38	4	10,5	6	15,8	14	36,8	14	36,8	4,0
(sch150029) МКОУ СОШ №2 г. Дигоры	79	14	17,7	20	25,3	28	35,4	17	21,5	3,6
(sch150031) МКОУ ООШ с. Урсдон	7	2	28,6	1	14,3	3	42,9	1	14,3	3,4
(sch150035) МКОУ СОШ №2 с. Дур-Дур	19	1	5,3	5	26,3	7	36,8	6	31,6	3,9
(sch150036) МКОУ СОШ ст. Николаевской	20	4	20,0	2	10,0	9	45,0	5	25,0	3,8
(sch153026) МКОУ ООШ №1 с. Дур-Дур	8	1	12,5	2	25,0	1	12,5	4	50,0	4,0
(sch153027) МКОУ СОШ с. Карман	18	3	16,7	7	38,9	4	22,2	4	22,2	3,5
(sch153028) МКОУ ООШ с. Мостиздах	4	2	50,0	0	0,0	2	50,0	0	0,0	3,0
(sch153029) МКОУ ООШ с. Синдикау	7	1	14,3	3	42,9	3	42,9	0	0,0	3,3
(sch156014) МКОУ ООШ г. Дигоры	13	2	15,4	5	38,5	2	15,4	4	30,8	3,6
Дигорский район	213	34	16,0	51	23,9	73	34,3	55	25,8	3,7
(sch150038) МКОУ СОШ №1 с. Чикола	23	4	17,4	8	34,8	10	43,5	1	4,3	3,3
(sch150040) МКОУ СОШ №3 с. Чикола	37	4	10,8	11	29,7	13	35,1	9	24,3	3,7
(sch150041) МКОУ СОШ с. Советское	7	0	0,0	3	42,9	3	42,9	1	14,3	3,7
(sch153032) МКОУ СОШ №2 с. Чикола	30	4	13,3	3	10,0	10	33,3	13	43,3	4,1
(sch153033) МКОУ СОШ с. Ахсарисар	7	0	0,0	2	28,6	3	42,9	2	28,6	4,0
(sch153034) МКОУ СОШ с. Лескен	25	5	20,0	9	36,0	11	44,0	0	0,0	3,2
(sch153035) МКОУ СОШ с. Махческ	1	0	0,0	1	100,0	0	0,0	0	0,0	3,0
(sch153037) МКОУ СОШ	11	0	0,0	4	36,4	4	36,4	3	27,3	3,9

ОО	Кол-во участников	2		3		4		5		Средняя отметка
		чел.	%	чел.	%	чел.	%	чел.	%	
с. Новый Урух										
(sch153039) МКОУ СОШ с. Стур-Дигора	2	0	0,0	1	50,0	1	50,0	0	0,0	3,5
(sch153040) МБОУ СОШ с.Сурх-Дигора	14	2	14,3	5	35,7	5	35,7	2	14,3	3,5
(sch153041) МКОУ СОШ с. Толдзгун	5	1	20,0	3	60,0	1	20,0	0	0,0	3,0
(sch153042) МКОУ СОШ с. Хазнидон	9	3	33,3	3	33,3	1	11,1	2	22,2	3,2
Ирафский район	171	23	13,5	53	31,0	62	36,3	33	19,3	3,6
(sch150050) МКОУ СОШ №1 с. Эльхотово	49	2	4,1	14	28,6	21	42,9	12	24,5	3,9
(sch150053) МКОУ СОШ №1 ст. Змейская	34	2	5,9	8	23,5	16	47,1	8	23,5	3,9
(sch150054) МКОУ СОШ №2 ст. Змейская	27	3	11,1	6	22,2	12	44,4	6	22,2	3,8
(sch153046) МКОУ СОШ №2 с. Эльхотово	47	1	2,1	14	29,8	17	36,2	15	31,9	4,0
(sch153047) МКОУ СОШ №3 с. Эльхотово	29	7	24,1	5	17,2	11	37,9	6	20,7	3,6
(sch153048) МКОУ СОШ с. Дарг-Кох	16	0	0,0	7	43,8	6	37,5	3	18,8	3,8
(sch153049) Филиал МКОУ СОШ №2 ст. Змейская СОШ с. Иран	5	0	0,0	2	40,0	2	40,0	1	20,0	3,8
(sch153051) МКОУ СОШ с. Карджин	16	5	31,3	5	31,3	5	31,3	1	6,3	3,1
(sch153052) МКОУ СОШ с. Комсомольское	10	2	20,0	2	20,0	5	50,0	1	10,0	3,5
(sch156015) Филиал МКОУ СОШ №2 ст. Змейская СОШ с. Ставд-Дорт	14	2	14,3	3	21,4	6	42,9	3	21,4	3,7
(sch156016) СП МКОУ СОШ Карджин	10	1	10,0	4	40,0	2	20,0	3	30,0	3,7
Кировский район	257	25	9,7	70	27,2	103	40,1	59	23,0	3,8
(sch150058) МБОУ СОШ №2 г. Моздока	86	6	7,0	21	24,4	42	48,8	17	19,8	3,8
(sch150059) МБОУ СОШ №3 г. Моздока	105	11	10,5	35	33,3	48	45,7	11	10,5	3,6
(sch150060) МБОУ СОШ №5 г. Моздока	26	2	7,7	14	53,8	9	34,6	1	3,8	3,3
(sch150062) МБОУ СОШ №8 г. Моздока	112	6	5,4	19	17,0	47	42,0	40	35,7	4,1
(sch150063) МБОУ СОШ №108 г. Моздока	91	7	7,7	29	31,9	48	52,7	7	7,7	3,6
(sch150064) МБОУ СОШ ст. Луковской	79	11	13,9	11	13,9	33	41,8	24	30,4	3,9
(sch150065) МБОУ СОШ п. Притеречного	16	2	12,5	10	62,5	4	25,0	0	0,0	3,1
(sch150066) МБОУ СОШ ст. Павлодольской	44	12	27,3	16	36,4	12	27,3	4	9,1	3,2
(sch150067) МБОУ СОШ с. Троицкого	55	11	20,0	19	34,5	18	32,7	7	12,7	3,4
(sch150068) МБОУ СОШ ст. Терской	40	1	2,5	13	32,5	17	42,5	9	22,5	3,9
(sch150069) МБОУ СОШ №1 с. Кизляр	82	14	17,1	27	32,9	31	37,8	10	12,2	3,5

ОО	Кол-во участников	2		3		4		5		Средняя отметка
		чел.	%	чел.	%	чел.	%	чел.	%	
(sch150070) МБОУ СОШ №2 с. Кизляр	81	11	13,6	24	29,6	27	33,3	19	23,5	3,7
(sch150071) МБОУ СОШ с.Виноградное	21	1	4,8	12	57,1	6	28,6	2	9,5	3,4
(sch153057) МБОУ СОШ №7 г. Моздока	48	1	2,1	16	33,3	20	41,7	11	22,9	3,9
(sch153059) МБОУ ООШ с. Весёлое	21	4	19,0	3	14,3	12	57,1	2	9,5	3,6
(sch153060) МБОУ ООШ с. Киевского	11	0	0,0	2	18,2	4	36,4	5	45,5	4,3
(sch153062) МБОУ ООШ ст. Ново-Осетинской	7	0	0,0		0,0	5	71,4	2	28,6	4,3
(sch153063) Отделение ООШ МБОУ СОШ ст. Павлодольской	22	8	36,4	3	13,6	7	31,8	4	18,2	3,3
(sch153064) МБОУ СОШ с. Предгорное	5	1	20,0	2	40,0	2	40,0		0,0	3,2
(sch153065) МБОУ ООШ с. Раздольного	12	2	16,7	5	41,7	3	25,0	2	16,7	3,4
(sch153068) МБОУ ООШ с. Сухотского	7	1	14,3	1	14,3	3	42,9	2	28,6	3,9
(sch153069) МБОУ СОШ с. Хурикау	23	6	26,1	11	47,8	6	26,1	0	0,0	3,0
(sch156002) МБОУ ООШ №6 г. Моздока	16	2	12,5	7	43,8	7	43,8	0	0,0	3,3
(sch156003) МБОУ ООШ п. Тельмана	8	5	62,5	2	25,0	1	12,5	0	0,0	2,5
(sch156005) МБОУ ООШ ст. Чернойарской	10	2	20,0	3	30,0	4	40,0	1	10,0	3,4
(sch156007) МБОУ ООШ п. Советского	6	1	16,7	3	50,0	1	16,7	1	16,7	3,3
(sch156010) МБОУ ООШ п. Калининский	44	7	15,9	18	40,9	15	34,1	4	9,1	3,4
(sch156017) МБОУ СОШ №1 г. Моздока	72	1	1,4	10	13,9	38	52,8	23	31,9	4,2
(sch156018) МБОУ ООШ п. Садового	8	2	25,0	2	25,0	3	37,5	1	12,5	3,4
(sch156020) МБОУ ШИ г. Моздока	34	9	26,5	18	52,9	6	17,6	1	2,9	3,0
(sch156036) филиал МБОУ ООШ с. Сухотского НОШ с. Н. Малгобек	1	0	0,0	0	0,0	0	0,0	1	100,0	5,0
Моздокский район	1193	147	12,3	356	29,8	479	40,2	211	17,7	3,6
(sch150074) МКОУ СОШ №6 г. Беслана	88	17	19,3	22	25,0	33	37,5	16	18,2	3,5
(sch150075) МКОУ СОШ с. Фарн	21	6	28,6	6	28,6	5	23,8	4	19,0	3,3
(sch150076) МКОУ СОШ с. Хумалаг	38	3	7,9	13	34,2	16	42,1	6	15,8	3,7
(sch150077) МКОУ СОШ с. Заманкул	18	1	5,6	8	44,4	8	44,4	1	5,6	3,5
(sch150078) МКОУ СОШ с. Новый Батако	29	4	13,8	9	31,0	13	44,8	3	10,3	3,5
(sch150079) МКОУ СОШ с. Ольгинское	40	7	17,5	22	55,0	9	22,5	2	5,0	3,2
(sch150081) МКОУ СОШ с. Цалык	21	1	4,8	4	19,0	5	23,8	11	52,4	4,2

ОО	Кол-во участников	2		3		4		5		Средняя отметка
		чел.	%	чел.	%	чел.	%	чел.	%	
(sch153077) МКОУ СОШ №2 г. Беслана	47	8	17,0	24	51,1	12	25,5	3	6,4	3,2
(sch153078) МКОУ СОШ №3 г. Беслана	14	2	14,3	2	14,3	7	50,0	3	21,4	3,8
(sch153079) МКОУ СОШ №4 г. Беслана	82	6	7,3	28	34,1	30	36,6	18	22,0	3,7
(sch153080) МКОУ СОШ № 5 г. Беслана	30	2	6,7	6	20,0	15	50,0	7	23,3	3,9
(sch153081) МКОУ СОШ № 7 г. Беслана	38	4	10,5	11	28,9	16	42,1	7	18,4	3,7
(sch153082) МКОУ СОШ с. Брут	11	2	18,2	2	18,2	6	54,5	1	9,1	3,5
(sch153083) МКОУ СОШ с. Зильги	17	2	11,8	8	47,1	1	5,9	6	35,3	3,6
(sch153084) МКОУ СОШ с. Раздзог	3	0	0,0	1	33,3	2	66,7	0	0,0	3,7
(sch153085) МКОУ СОШ с. Батако	4	0	0,0	1	25,0	3	75,0	0	0,0	3,8
(sch156008) МКОШИ г. Беслана	32	5	15,6	14	43,8	4	12,5	9	28,1	3,5
Правобережный район	533	70	13,1	181	34,0	185	34,7	97	18,2	3,6
(sch150082) МБОУ СОШ №1 ст. Архонская	63	11	17,5	23	36,5	23	36,5	6	9,5	3,4
(sch150083) МБОУ СОШ №2 ст. Архонская	42	4	9,5	17	40,5	19	45,2	2	4,8	3,5
(sch150085) МБОУ СОШ №1 с. Гизель	28	5	17,9	16	57,1	7	25,0	0	0,0	3,1
(sch150088) МБОУ СОШ с. Донгарон	5	0	0,0	1	20,0	2	40,0	2	40,0	4,2
(sch150090) МБОУ СОШ №1 с. Камбилеевское	91	4	4,4	20	22,0	50	54,9	17	18,7	3,9
(sch150093) МБОУ СОШ с. Комгарон	13	0	0,0	8	61,5	4	30,8	1	7,7	3,5
(sch150097) МБОУ СОШ №2 с. Ногир	22	3	13,6	7	31,8	12	54,5	0	0,0	3,4
(sch150099) МБОУ СОШ с. В. Саниба	6	0	0,0	1	16,7	4	66,7	1	16,7	4,0
(sch150101) МБОУ СОШ №1 с. Тарское	16	0	0,0	5	31,3	7	43,8	4	25,0	3,9
(sch150102) МБОУ СОШ №2 с. Тарское	13	2	15,4	6	46,2	3	23,1	2	15,4	3,4
(sch150104) МБОУ СОШ №2 с. Чермен	27	5	18,5	10	37,0	7	25,9	5	18,5	3,4
(sch150105) МБОУ СОШ №3 с. Чермен	109	16	14,7	33	30,3	29	26,6	31	28,4	3,7
(sch150106) МБОУ СОШ №1 с. Октябрьское	81	5	6,2	25	30,9	36	44,4	15	18,5	3,8
(sch150107) МБОУ СОШ № 2 с. Октябрьское	20	0	0,0	13	65,0	6	30,0	1	5,0	3,4
(sch153088) МБОУ ООШ п. Алханчурт	7	1	14,3	2	28,6	1	14,3	3	42,9	3,9
(sch153089) МБОУ СОШ № 2 с. Гизель	19	2	10,5	5	26,3	12	63,2	0	0,0	3,5
(sch153090) МБОУ СОШ с. Дачное	40	0	0,0	13	32,5	20	50,0	7	17,5	3,9
(sch153091) МБОУ СОШ с. Кургат	22	1	4,5	4	18,2	11	50,0	6	27,3	4,0

ОО	Кол-во участников	2		3		4		5		Средняя отметка
		чел.	%	чел.	%	чел.	%	чел.	%	
(sch153092) МБОУ СОШ с. Майское	84	9	10,7	37	44,0	31	36,9	7	8,3	3,4
(sch153093) МБОУ СОШ с. Михайловское	96	13	13,5	25	26,0	42	43,8	16	16,7	3,6
(sch153094) МБОУ СОШ №1 с. Ногир	56	3	5,4	26	46,4	19	33,9	8	14,3	3,6
(sch153095) МБОУ с. Сунжа	78	7	9,0	34	43,6	23	29,5	14	17,9	3,6
(sch153096) МБОУ СОШ №1 с. Чермен	9	2	22,2	1	11,1	6	66,7	0	0,0	3,4
(sch153097) МБОУ СОШ №2 с. Камбилеевское	11	2	18,2	2	18,2	5	45,5	2	18,2	3,6
(sch153098) МБОУ СОШ с. Н. Саниба	16	0	0,0	5	31,3	7	43,8	4	25,0	3,9
(sch153099) МБОУ СОШ с. Ир	26	1	3,8	2	7,7	15	57,7	8	30,8	4,2
(sch156006) МБОУ ООШ с. Сунжа	30	3	10,0	9	30,0	12	40,0	6	20,0	3,7
(sch156021) МБОУ СОШ с. Новое	40	0	0,0	22	55,0	9	22,5	9	22,5	3,7
(sch156030) МБОУ СОШ с. Даргавс	5	0	0,0	0	0,0	5	100,0	0	0,0	4,0
Пригородный район	1075	99	9,2	372	34,6	427	39,7	177	16,5	3,6
(sch150109) МБОУ СОШ №1	24	5	20,8	6	25,0	13	54,2	0	0,0	3,3
(sch150112) МБОУ гимназия №4	58	3	5,2	13	22,4	23	39,7	19	32,8	4,0
(sch150114) МАОУ БСОШ №7	137	3	2,2	39	28,5	61	44,5	34	24,8	3,9
(sch150117) МБОУ СОШ №11	116	1	0,9	22	19,0	46	39,7	47	40,5	4,2
(sch150122) МБОУ гимназия №16	46	3	6,5	4	8,7	20	43,5	19	41,3	4,2
(sch150131) МБОУ СОШ №27	56	17	30,4	22	39,3	16	28,6	1	1,8	3,0
(sch150133) МБОУ СОШ №30	137	1	0,7	34	24,8	48	35,0	54	39,4	4,1
(sch150134) МБОУ СОШ №31	75	14	18,7	12	16,0	27	36,0	22	29,3	3,8
(sch150136) МБОУ СОШ №34	93	11	11,8	17	18,3	52	55,9	13	14,0	3,7
(sch150141) МБОУ СОШ №40	105	8	7,6	16	15,2	51	48,6	30	28,6	4,0
(sch150143) МБОУ СО №42	161	7	4,3	30	18,6	72	44,7	52	32,3	4,0
(sch150144) МБОУ СОШ №43	104	8	7,7	20	19,2	46	44,2	30	28,8	3,9
(sch150147) МБОУ СОШ №46	194	7	3,6	44	22,7	83	42,8	60	30,9	4,0
(sch150148) МБОУ СОШ №48	56	4	7,1	20	35,7	19	33,9	13	23,2	3,7
(sch150150) МБОУ – лицей г. Владикавказа	88	2	2,3	19	21,6	40	45,5	27	30,7	4,0
(sch153003) МБОУ СОШ №14	54	9	16,7	13	24,1	12	22,2	20	37,0	3,8
(sch153004) МБОУ СОШ №17	56	4	7,1	15	26,8	20	35,7	17	30,4	3,9
(sch153005) МБОУ СОШ №21	68	1	1,5	21	30,9	32	47,1	14	20,6	3,9
(sch153006) МБОУ СОШ №24	36	5	13,9	7	19,4	15	41,7	9	25,0	3,8
(sch153007) МБОУ СОШ №26	94	1	1,1	6	6,4	44	46,8	43	45,7	4,4
(sch153008) МБОУ СОМШ №44	174	7	4,0	36	20,7	82	47,1	49	28,2	4,0
(sch153010) МБОУ СОШ	14	0	0,0	6	42,9	5	35,7	3	21,4	3,8

ОО	Кол-во участников	2		3		4		5		Средняя отметка
		чел.	%	чел.	%	чел.	%	чел.	%	
с. Балта										
(sch153102) МБОУ СОШ №3	124	2	1,6	25	20,2	65	52,4	32	25,8	4,0
(sch153103) МБОУ гимназия №5	182	2	1,1	30	16,5	77	42,3	73	40,1	4,2
(sch153104) МБОУ СОШ №8	19	3	15,8	8	42,1	7	36,8	1	5,3	3,3
(sch153106) МБОУ СОШ №13	33	0	0,0	9	27,3	16	48,5	8	24,2	4,0
(sch153107) МБОУ СОШ №18	94	1	1,1	21	22,3	48	51,1	24	25,5	4,0
(sch153108) МБОУ СОШ №19	5	0	0,0	3	60,0	1	20,0	1	20,0	3,6
(sch153109) МБОУ СОШ №29	58	2	3,4	20	34,5	23	39,7	13	22,4	3,8
(sch153110) МБОУ гимназия №45	92	5	5,4	15	16,3	44	47,8	28	30,4	4,0
(sch153111) МБОУ СОШ №50	47	10	21,3	10	21,3	18	38,3	9	19,1	3,6
(sch153113) МБОУ СОШ №6	34	7	20,6	11	32,4	15	44,1	1	2,9	3,3
(sch153114) МБОУ СОШ №15	68	3	4,4	20	29,4	35	51,5	10	14,7	3,8
(sch153115) МБОУ СОШ №25	61	3	4,9	24	39,3	20	32,8	14	23,0	3,7
(sch153118) МБОУ СОШ №37	54	6	11,1	20	37,0	23	42,6	5	9,3	3,5
(sch153119) МБОУ СОШ №22	130	6	4,6	43	33,1	56	43,1	25	19,2	3,8
(sch153120) МБОУ СОШ №33	25	1	4,0	7	28,0	11	44,0	6	24,0	3,9
(sch153121) МБОУ СОШ №36	80	9	11,3	20	25,0	36	45,0	15	18,8	3,7
(sch153122) МБОУ СОШ №38	173	0	0,0	11	6,4	73	42,2	89	51,4	4,5
(sch153123) МБОУ СОШ №39	68	10	14,7	17	25,0	33	48,5	8	11,8	3,6
(sch153124) МБОУ СОШ №41	119	1	0,8	31	26,1	52	43,7	35	29,4	4,0
(sch156013) МБОУ СОШ №28	107	3	2,8	23	21,5	50	46,7	31	29,0	4,0
г. Владикавказ	3519	195	5,5	790	22,4	1530	43,5	1004	28,5	3,9
(sch150108) ГКОУ СШИ с. Гизель	29	5	17,2	9	31,0	9	31,0	6	20,7	3,6
(sch150153) ГБОУ СОШ №8 г. Беслана	81	6	7,4	16	19,8	32	39,5	27	33,3	4,0
(sch150162) ЧОУ ВНСОШ	14	0	0,0	3	21,4	5	35,7	6	42,9	4,2
(sch153019) ГКОУ ШИ г. Алагир	37	6	16,2	16	43,2	12	32,4	3	8,1	3,3
(sch153036) ГБОУ ШИ РФМЛИ (Филиал с. Мацута)	4	0	0,0	1	25,0	2	50,0	1	25,0	4,0
(sch153127) ГБОУ СОШ №47	118	1	0,8	15	12,7	50	42,4	52	44,1	4,3
(sch153130) ГБОУ РФМЛИ	155	0	0,0	12	7,7	74	47,7	69	44,5	4,4
(sch153134) ГБОУ РЛИ	81	2	2,5	10	12,3	46	56,8	23	28,4	4,1
(sch156004) ГБОУ "Гимназия "Диалог"	91	2	2,2	12	13,2	46	50,5	31	34,1	4,2
(sch156011) ЧОУ "Православная гимназия "	15	0	0,0	4	26,7	9	60,0	2	13,3	3,9
(sch156012) ЧОУ ВГЛ	15	0	0,0	3	20,0	8	53,3	4	26,7	4,1
(sch156023) ГКОУ ШИ г. Владикавказ	68	5	7,4	20	29,4	31	45,6	12	17,6	3,7
(sch156025) ГБОУ СОШ г. Беслана	135	4	3,0	17	12,6	57	42,2	57	42,2	4,2

ОО	Кол-во участников	2		3		4		5		Средняя отметка
		чел.	%	чел.	%	чел.	%	чел.	%	
(sch156028) ГБОУ прогимназия "Эрудит"	50	0	0,0	0	0,0	11	22,0	39	78,0	4,8
(sch156029) ГБОУ "прогимназия Интеллект "	74	1	1,4	21	28,4	43	58,1	9	12,2	3,8
Региональное подчинение (ГОУ и НЕГОУ)	967	32	3,3	159	16,4	435	45,0	341	35,3	4,1
ИТОГО ПО РСО - АЛАНИЯ	8706	706	8,1	2243	25,8	3620	41,6	2137	24,5	3,8

Столбец Распределение групп баллов в % : Если группа баллов 2 более 50%(успеваемость менее 50%), соотв. ячейка графы 2 маркируется серым цветом; Если кол-во учеников в группах баллов 5 и 4 в сумме более 50%(кач-во знаний более 50%), соотв. ячейки столбцов 4 и 5 маркируются жирным шрифтом



Рис. 5 Гистограмма соответствия отметок за выполненную работу и отметок по журналу

Таблица 12

Отметка по журналу	Кол-во уч.	%
Понизили (Отм.<Отм.по журналу)	1644	19
Подтвердили(Отм.=Отм.по журналу)	5250	60
Повысили (Отм.> Отм.по журналу)	1812	21
Всего*:	8706	100

*В гистограмме приведены данные только по тем участникам, для которых введены отметки (Отм.- отметка за выполненную работу; Отм.по журналу - отметка участника за предыдущую четверть/триместр).

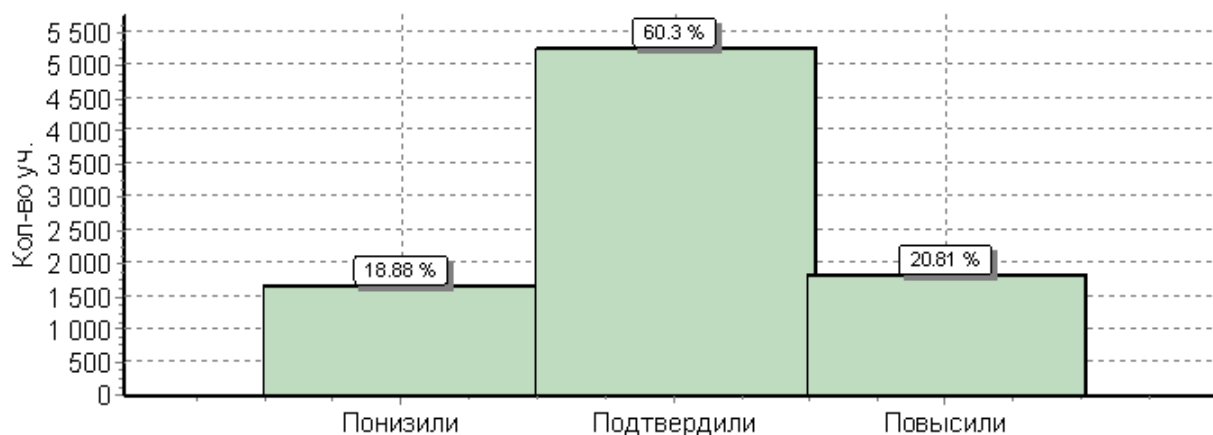
3.3. Достижение планируемых результатов в соответствии с ПООП НОО и ФГОС по РУССКОМУ ЯЗЫКУ

Таблица 13

№	Блоки ПООП НОО выпускник научится / получит возможность научиться или проверяемые требования (умения) в соответствии с ФГОС	Макс балл	Средний % ¹ выполнения	
			По региону	По России
		38	8706 уч.	1538281 уч.
1К1	Умение писать текст под диктовку, соблюдая в практике письма изученные орфографические и пунктуационные нормы. Писать под диктовку тексты в соответствии с изученными правилами правописания; проверять предложенный текст, находить и исправлять орфографические и пунктуационные ошибки. Осознавать место возможного возникновения орфографической ошибки; при работе над ошибками осознавать причины появления ошибки и определять способы действий, помогающие предотвратить ее в последующих письменных работах	4	60	63
1К2	Умение писать текст под диктовку, соблюдая в практике письма изученные орфографические и пунктуационные нормы. Писать под диктовку тексты в соответствии с изученными правилами правописания; проверять предложенный текст, находить и исправлять орфографические и пунктуационные ошибки. Осознавать место возможного возникновения орфографической ошибки; при работе над ошибками осознавать причины появления ошибки и определять способы действий, помогающие предотвратить ее в последующих письменных работах	3	89	89
2	Умение распознавать однородные члены предложения. Выделять предложения с однородными членами	3	65	70

3(1)	Умение распознавать главные члены предложения. Находить главные и второстепенные (без деления на виды) члены предложения	1	85	87
3(2)	Умение распознавать части речи. Распознавать грамматические признаки слов; с учетом совокупности выявленных признаков (что называется, на какие вопросы отвечает, как изменяется) относить слова к определенной группе основных частей речи	3	76	80
4	Умение распознавать правильную орфоэпическую норму. Соблюдать нормы русского литературного языка в собственной речи и оценивать соблюдение этих норм в речи собеседников (в объеме представленного в учебнике материала)	2	83	78
5	Умение классифицировать согласные звуки. Характеризовать звуки русского языка: согласные звонкие/глухие	1	82	82
6	Умение распознавать основную мысль текста при его письменном предъявлении; адекватно формулировать основную мысль в письменной форме, соблюдая нормы построения предложения и словоупотребления. Определять тему и главную мысль текста	2	62	58
7	Умение составлять план прочитанного текста (адекватно воспроизводить прочитанный текст с заданной степенью свернутости) в письменной форме, соблюдая нормы построения предложения и словоупотребления. Делить тексты на смысловые части, составлять план текста	3	60	63
8	Умение строить речевое высказывание заданной структуры (вопросительное предложение) в письменной форме по содержанию прочитанного текста. Задавать вопросы по содержанию текста и отвечать на них, подтверждая ответ примерами из текста	2	66	68
9	Умение распознавать значение слова; адекватно формулировать значение слова в письменной форме, соблюдая нормы построения предложения и словоупотребления. Определять значение слова по тексту	1	76	73
10	Умение подбирать к слову близкие по значению слова. Подбирать синонимы для устранения повторов в тексте	1	74	73
11	Умение классифицировать слова по составу. Находить в словах с однозначно выделяемыми морфемами окончание, корень, приставку, суффикс	2	69	68
12(1)	Умение распознавать имена существительные в предложении, распознавать грамматические признаки имени существительного. Распознавать грамматические признаки слов, с учетом совокупности выявленных признаков относить слова к определенной группе основных частей речи / Проводить морфологический разбор имен существительных по предложенному в учебнике алгоритму; оценивать правильность проведения морфологического разбора; находить в тексте предлоги с именами существительными, к которым они относятся	1	71	75
12(2)	Умение распознавать имена существительные в предложении, распознавать грамматические признаки имени существительного. Распознавать грамматические признаки слов, с учетом совокупности выявленных признаков относить слова к определенной группе основных частей речи / Проводить морфологический разбор имен существительных по предложенному в учебнике алгоритму; оценивать правильность проведения морфологического разбора; находить в тексте предлоги с именами существительными, к которым они относятся	2	65	71
13(1)	Умение распознавать имена прилагательные в предложении, распознавать грамматические признаки имени прилагательного. Распознавать грамматические признаки слов, с учетом совокупности выявленных признаков относить слова к определенной группе основных частей речи / Проводить морфологический разбор имен прилагательных по предложенному в учебнике алгоритму; оценивать правильность проведения морфологического разбора	1	68	72
13(2)	Умение распознавать имена прилагательные в предложении, распознавать грамматические признаки имени прилагательного. Распознавать грамматические признаки слов, с учетом совокупности выявленных признаков относить слова к определенной группе основных частей речи / Проводить морфологический разбор имен прилагательных по предложенному в учебнике алгоритму; оценивать правильность проведения морфологического разбора	2	57	64
14	Умение распознавать глаголы в предложении. Распознавать грамматические признаки слов, с учетом совокупности выявленных признаков относить слова к определенной группе основных частей речи	1	78	83
15(1)	Умение на основе данной информации и собственного жизненного опыта обучающихся определять конкретную жизненную ситуацию для адекватной интерпретации данной информации, соблюдая при письме изученные орфографические и пунктуационные нормы. Интерпретация содержащейся в тексте информации	2	49	49
15(2)	Умение на основе данной информации и собственного жизненного опыта обучающихся определять конкретную жизненную ситуацию для адекватной интерпретации данной информации, соблюдая при письме изученные орфографические и пунктуационные нормы. Интерпретация содержащейся в тексте информации	1	44	42

1 Вычисляется как отношение (в %) суммы всех набранных баллов за задание всеми участниками к произведению количества участников на максимальный балл за задание

4. ОКРУЖАЮЩИЙ МИР

4.1. Спецификация всероссийской проверочной работы по ОКРУЖАЮЩЕМУ МИРУ

4.1.1. Назначение ВПР по окружающему миру – оценивание уровня общеобразовательной подготовки обучающихся 4 класса по предмету в соответствии с требованиями ФГОС.

4.1.2. Структура варианта проверочной работы

Вариант проверочной работы состоял из двух частей, которые различались по содержанию и количеству заданий:

- Часть 1 содержала 6 заданий: 2 задания, предполагающие выделение определенных элементов на приведенных изображениях; 3 задания с кратким ответом (в виде набора цифр, слова или сочетания слов) и 1 задание с развернутым ответом;
- Часть 2 содержала 4 задания с развернутым ответом.

4.1.3. Распределение заданий проверочной работы по уровню сложности представлено в таблице 1.

Таблица 1

Уровень сложности заданий	Количество заданий	Максимальный первичный балл	Процент максимального первичного балла за выполнение заданий данного уровня сложности от максимального первичного балла за всю работу, равного 32
Базовый	7	20	62,5
Повышенный	3	12	37,5
Итого	10	32	100

4.1.4. Система оценивания выполнения отдельных заданий и проверочной работы в целом

Правильный ответ на каждое из заданий 3.2, 5, 6.1 и 6.2 оценивался 1 баллом. Полный правильный ответ на каждое из заданий 2, 3.1 оценивался 2 баллами. Если в ответе была допущена одна ошибка (в том числе написана лишняя цифра или не написана одна необходимая цифра), выставлялся 1 балл; если допущено две или более ошибки – 0 баллов. Полный правильный ответ на задание 3.3 оценивался 3 баллами. Если в ответе была допущена одна ошибка (в том числе написана лишняя цифра или не написана одна необходимая цифра), выставлялись 2 балла; если было допущено две ошибки – 1 балл, более двух ошибок – 0 баллов. Ответы на задания 1, 4, 6.3–10 оценивались по критериям. Полный правильный ответ на каждое из заданий 1, 6.3 оценивался 2 баллами, на задания 7–9 – 3 баллами, на задание 10 – 6 баллами.

4.1.5. Шкала перевода баллов в оценки:

Отметка	2	3	4	5
Баллы	0–7	8–17	18–26	27–32

4.1.6. Распределение заданий по основным разделам представлено в таблице 2.

Таблица 2

№	Проверяемые требования (умения) ФГОС НОО	Блоки ПООП НОО выпускник научится / получит возможность научиться	Уровень сложности	Максимальный балл за выполнение задания	Примерное время выполнения задания обучающимся (в минутах)
Часть 1					
1	Овладение начальными сведениями о сущности и особенностях объектов, процессов и явлений действительности (природных, социальных, культурных, технических и др.); использование различных способов анализа, передачи информации в соответствии с познавательными задачами; в том числе умение анализировать	узнавать изученные объекты и явления живой и неживой природы; использовать знаково-символические средства для решения задач	Б	2	2

	изображения				
2	Использование различных способов анализа, организации, передачи и интерпретации информации в соответствии с познавательными задачами; освоение доступных способов изучения природы	Использовать знаково-символические средства для решения задач; понимать информацию, представленную разными способами: словесно, в виде таблицы, схемы	Б	2	2–3
3	Овладение начальными сведениями о сущности и особенностях объектов, процессов и явлений действительности (природных, социальных, культурных, технических и др.); овладение логическими действиями анализа, синтеза, обобщения, классификации по родовидовым признакам	Использовать готовые модели (глобус, карту, план) для объяснения явлений или описания свойств объектов; обнаруживать простейшие взаимосвязи между живой и неживой природой, взаимосвязи в живой природе	П	6	5
4	Овладение начальными сведениями о сущности и особенностях объектов, процессов и явлений действительности; умение анализировать изображения	узнавать изученные объекты и явления живой и неживой природы; использовать знаково-символические средства, в том числе модели, для решения задач	Б	2	3
5	Освоение элементарных норм здоровьесберегающего поведения в природной и социальной среде	Понимать необходимость здорового образа жизни, соблюдения правил безопасного поведения; использовать знания о строении и функционировании организма человека для сохранения и укрепления своего здоровья	Б	1	2–3
6	Освоение доступных способов изучения природы (наблюдение, измерение, опыт); овладение логическими действиями сравнения, анализа, синтеза, установления аналогий и причинно-следственных связей, построения рассуждений; осознанно строить речевое высказывание в соответствии с задачами коммуникации	вычленять содержащиеся в тексте основные события; сравнивать между собой объекты, описанные в тексте, выделяя 2–3 существенных признака; проводить несложные наблюдения в окружающей среде и ставить опыты, используя простейшее лабораторное оборудование; / <i>создавать и преобразовывать модели и схемы для решения задач</i>	П	4	5–7
Часть 2					
7	Освоение элементарных правил нравственного поведения в мире	использовать знаково-символические средства,	П	3	5

	природы и людей; использование знаково-символических средств представления информации для создания моделей изучаемых объектов и процессов; осознанно строить речевое высказывание в соответствии с задачами коммуникации	в том числе модели, для решения задач / <i>выполнять правила безопасного поведения в доме, на улице, природной среде</i>			
8	Овладение начальными сведениями о сущности и особенностях объектов, процессов и явлений действительности (социальных); осознанно строить речевое высказывание в соответствии с задачами коммуникации	оценивать характер взаимоотношений людей в различных социальных группах	Б	3	5
9	Сформированность уважительного отношения к России, своей семье, культуре нашей страны, её современной жизни; готовность излагать свое мнение и аргументировать свою точку зрения; осознанно строить речевое высказывание в соответствии с задачами коммуникации	[будут сформированы] основы гражданской идентичности, своей этнической принадлежности в форме осознания Я как члена семьи, представителя народа, гражданина России / <i>осознавать свою неразрывную связь с разнообразными окружающими социальными группами</i>	Б	3	5
10	Сформированность уважительного отношения к родному краю; осознанно строить речевое высказывание в соответствии с задачами коммуникации	[будут сформированы] основы гражданской идентичности, своей этнической принадлежности в форме осознания Я как члена семьи, представителя народа, гражданина России; описывать достопримечательности столицы и родного края	Б	6	6
<p>Всего 10 заданий. Максимальный балл – 32. Время выполнения проверочной работы – 45 минут.</p>					

4.1.7. Дополнительные материалы и оборудование

Дополнительные материалы и оборудование не использовались.

4.2. Статистика общероссийских и региональных результатов ВПР по ОКРУЖАЮЩЕМУ МИРУ

Степень выполнения заданий по окружающему миру в % от числа участников по МО

Таблица 3

АТЕ	Кол-во уч.	1	2	3(1)	3(2)	3(3)	4	5	6(1)	6(2)	6(3)	7(1)	7(2)	8	9(1)	9(2)	9(3)	10(1)	10(2)
		2	2	2	1	3	2	1	1	1	2	1	2	3	1	1	1	2	4
Вся выборка РФ	1538335	93	75	65	89	60	78	88	78	48	37	74	69	66	90	85	65	83	49
РСО-Алания	8692	90	71	63	84	56	77	88	77	45	30	74	63	60	87	81	61	84	44
Алагирский район	397	93	75	56	83	51	82	90	78	31	23	75	63	57	88	79	55	86	40
Ардонский район	383	92	81	74	84	60	80	89	80	39	30	78	72	74	91	83	58	89	47

Дигорский район	218	88	73	65	88	51	74	79	73	38	25	78	61	51	90	78	59	71	35
Ирафский район	176	83	57	59	80	46	73	88	68	42	24	65	56	47	81	73	56	76	26
Кировский район	262	88	60	57	84	46	75	85	75	39	27	65	56	52	87	79	60	81	36
Моздокский район	1190	89	66	55	82	54	74	85	72	37	27	64	58	57	84	78	56	85	40
Правобережный район	529	88	73	56	81	59	73	88	73	34	21	62	52	49	84	71	45	73	29
Пригородный район	1070	88	72	63	81	54	74	83	72	42	22	70	57	53	86	80	54	79	35
РСО – Алания (региональное подчинение ГОУ и НЕГОУ)	951	93	74	65	89	61	80	91	78	62	46	82	73	71	89	87	70	88	55
г. Владикавказ	3516	91	72	66	86	58	79	89	80	49	33	78	66	63	88	83	66	86	49

Степень выполнения заданий по окружающему миру в % от числа участников по ОО

Таблица 4

ОО	Кол-во Уч.	1	2	3(1)	3(2)	3(3)	4	5	6(1)	6(2)	6(3)	7(1)	7(2)	8	9(1)	9(2)	9(3)	10(1)	10(2)
		2	2	2	1	3	2	1	1	1	2	1	2	3	1	1	1	2	4
Вся выборка РФ	1538335	93	75	65	89	60	78	88	78	48	37	74	69	66	90	85	65	83	49
РСО-Алания	8692	90	71	63	84	56	77	88	77	45	30	74	63	60	87	81	61	84	44
Алагирский район	397	93	75	56	83	51	82	90	78	31	23	75	63	57	88	79	55	86	40
СП МКОУ СОШ №2 г. Алагира	18	83	67	61	83	50	72	83	89	39	17	44	42	26	83	72	17	69	14
СП МКОУ СОШ №3 г. Алагира	26	96	90	67	73	60	87	85	96	19	13	54	56	45	96	88	62	87	21
Филиал МКОУ СОШ с. Суадаг в с. Хатаддон	8	94	100	100	62	100	44	88	100	12	0	100	69	71	100	100	38	88	25
Филиал МКОУ СОШ с. Суадаг в с. Ногкау	13	100	77	77	100	64	77	69	54	38	31	77	50	13	92	85	15	85	17
Филиал МКОУ СОШ №5 г. Алагира в с. Бирагзанг	3	100	100	17	100	67	100	100	100	0	0	67	33	11	100	100	0	100	25
Филиал МКОУ СОШ п. Мизур ООШ п. Бурон	4	25	62	62	75	50	62	75	75	0	25	75	75	67	75	100	75	62	31
МКОУ ООШ пос. Рамоново	16	75	53	62	81	38	38	94	62	44	28	31	41	23	100	62	44	66	31
МКОУ СОШ №2 г. Алагира	62	95	77	8	73	39	97	92	60	21	14	85	82	71	90	74	77	82	50
МКОУ СОШ №3 г. Алагира	90	96	68	81	98	61	82	97	80	36	19	84	56	63	89	74	46	91	44
МКОУ СОШ №5 г. Алагира	67	91	74	59	87	46	84	87	84	39	42	69	75	68	73	79	69	92	41
МКОУ СОШ пос. В. Фиагдон	17	97	97	44	71	55	91	100	100	29	21	76	68	61	100	94	59	100	72
МКОУ СОШ с. Дзуарикау	14	100	79	57	64	48	86	93	71	36	11	100	75	52	86	71	29	86	27
МКОУ СОШ с. Майрамадаг	9	94	89	89	89	74	83	89	89	56	11	89	67	67	89	78	67	72	61
МКОУ СОШ пос. Мизур	28	93	64	38	79	33	86	82	75	36	41	68	52	60	89	82	79	95	57
МКОУ СОШ с. Црау	22	100	84	48	82	47	75	95	68	5	11	77	55	36	100	86	36	73	11
Ардонский район	383	92	81	74	84	60	80	89	80	39	30	78	72	74	91	83	58	89	47
МБОУ СОШ № 4 г. Ардона	55	98	88	78	95	57	94	85	75	35	15	56	76	76	89	87	40	95	65
МБОУ СОШ №1 г. Ардона	134	97	90	86	80	67	80	94	82	42	41	83	74	86	98	92	60	88	46
МБОУ СОШ №2 г. Ардона	17	91	82	65	82	75	100	88	88	47	35	82	79	78	94	88	47	82	28
МБОУ СОШ № 3 г. Ардона	40	91	66	66	88	44	72	92	80	38	30	80	71	69	95	92	62	95	46
МБОУ СОШ с. Кирово	5	90	90	90	80	60	90	100	100	60	20	80	70	73	100	80	40	80	25
МБОУ СОШ с. Коста	22	93	82	89	82	67	70	95	95	64	48	95	86	48	86	77	77	82	45
МБОУ СОШ с. Кадгарон	30	92	52	38	73	30	67	67	60	20	18	73	55	78	90	53	70	72	47
МБОУ СОШ с. Мичурино	18	61	78	67	83	63	86	83	72	17	11	72	44	48	78	61	50	92	57
МБОУ СОШ с. Фиагдон	13	92	88	81	92	92	88	100	92	23	23	92	77	28	92	92	77	85	13
МБОУ СОШ с. Нарг	16	91	78	19	69	46	69	94	81	50	12	38	69	58	100	88	44	97	36
МБОУ СОШ с. Красногор	33	85	70	80	94	68	74	82	76	45	30	97	77	74	70	64	67	98	42
Дигорский район	218	88	73	65	88	51	74	79	73	38	25	78	61	51	90	78	59	71	35
МКОУ ООШ №3 г. Дигоры	13	92	73	92	85	51	69	77	85	69	8	85	42	33	92	100	31	81	35
МКОУ ООШ №1 с. Дур-Дур	8	100	75	62	100	83	81	100	100	88	12	100	62	46	100	100	62	88	31

МКОУ ООШ с. Мостиздах	5	70	60	30	60	27	70	80	60	20	40	100	90	67	80	40	20	60	35
МКОУ ООШ с. Синдзикау	7	64	43	36	86	43	43	100	100	71	43	57	57	33	100	100	57	43	11
МКОУ ООШ с. Урсдон	7	100	43	43	100	29	100	57	43	43	14	100	64	33	86	86	29	93	7
МКОУ СОШ №1 г. Дигоры	40	75	65	48	82	44	54	72	57	48	31	68	42	28	72	65	55	49	39
МКОУ СОШ №2 г. Дигоры	81	94	78	76	91	65	75	79	78	10	24	74	64	58	98	75	68	81	40
МКОУ СОШ №2 с. Дур-Дур	19	100	61	95	89	28	95	89	89	84	37	84	95	82	100	100	79	92	46
МКОУ СОШ с. Карман	18	94	92	44	89	43	94	78	44	33	6	72	50	50	72	61	39	47	17
МКОУ СОШ ст. Николаевской	20	70	82	52	85	40	78	75	85	40	38	90	70	63	100	90	70	70	29
Ирафский район	176	83	57	59	80	46	73	88	68	42	24	65	56	47	81	73	56	76	26
МКОУ СОШ с. Новый Урух	11	82	45	55	91	15	95	82	64	55	27	82	41	42	55	55	45	32	16
МКОУ СОШ с. Стур-Дигора	3	67	50	67	100	100	100	100	67	0	33	67	67	22	100	33	33	50	33
МБОУ СОШ с.Сурх-Дигора	14	68	64	14	79	48	71	93	64	50	11	64	39	26	79	71	14	68	11
МКОУ СОШ №1 с. Чикола	22	75	55	2	55	18	48	95	82	64	25	68	73	50	68	73	82	82	38
МКОУ СОШ №2 с. Чикола	29	100	45	86	100	66	95	79	79	48	40	66	60	39	79	62	38	88	18
МКОУ СОШ №3 с. Чикола	38	82	54	91	82	63	74	89	66	37	36	82	66	65	84	82	79	76	32
МКОУ СОШ с. Ахсарисар	7	86	71	79	57	52	64	86	100	43	64	43	86	62	100	86	71	93	43
МКОУ СОШ с. Лескен	25	80	56	54	68	24	54	84	56	44	2	68	36	24	76	68	52	68	19
МКОУ СОШ с. Махческ	1	100	100	50	100	33	50	100	100	0	50	0	50	67	100	0	100	100	0
МКОУ СОШ с. Советское	11	73	100	73	73	91	91	91	45	18	5	55	59	45	91	82	64	82	25
МКОУ СОШ с. Толдзгун	5	100	100	90	100	40	100	100	80	40	0	20	30	73	100	100	20	100	20
МКОУ СОШ с. Хазнидон	10	90	30	10	90	3	60	80	40	10	5	30	40	63	100	90	40	80	38
Кировский район	262	88	60	57	84	46	75	85	75	39	27	65	56	52	87	79	60	81	36
Филиал МКОУ СОШ №2 ст. Змейская СОШ с. Иран	5	100	80	80	60	67	100	100	80	40	10	100	30	47	100	100	60	90	45
Филиал МКОУ СОШ №2 ст. Змейская СОШ с. Ставд-Дорт	13	96	58	77	92	67	88	92	77	54	50	85	73	67	92	85	62	73	33
СП МКОУ СОШ с Карджин	10	75	45	50	70	23	50	90	40	20	10	30	45	53	80	90	80	80	55
МКОУ СОШ №1 с. Эльхотово	52	96	57	54	83	50	97	83	81	54	41	69	49	60	83	75	52	75	37
МКОУ СОШ №2 с. Эльхотово	51	85	60	72	90	50	78	82	78	43	31	75	71	47	96	80	80	81	30
МКОУ СОШ №3 с. Эльхотово	26	73	52	25	73	26	38	69	46	0	4	42	37	91	73	77	73	88	63
МКОУ СОШ с. Дарг-Кох	16	100	72	41	75	21	59	81	62	25	9	81	66	52	88	62	19	81	20
МКОУ СОШ №1 ст. Змейская	34	78	65	56	97	53	75	94	88	59	44	76	68	32	94	82	62	84	35
МКОУ СОШ №2 ст. Змейская	28	96	75	82	82	62	82	93	89	39	16	61	61	42	89	93	68	86	39
МКОУ СОШ с. Карджин	17	82	44	21	76	25	59	76	71	41	6	47	44	41	82	71	24	85	25
МКОУ СОШ с. Комсомольское	10	85	45	70	90	40	75	90	80	0	15	20	30	27	80	70	30	70	10
Моздокский район	1190	89	66	55	82	54	74	85	72	37	27	64	58	57	84	78	56	85	40
Отделение ООШ МБОУ СОШ ст. Павлодольской	21	88	83	57	81	49	67	81	67	33	31	57	64	70	90	90	33	86	56
филиал МБОУ ООШ с. Сухотского – НОШ с. Н. Малгобек	1	100	50	50	100	33	100	100	100	0	0	0	0	0	100	100	0	100	25
МБОУ ООШ №6 г. Моздока	16	84	44	56	75	73	31	81	56	56	19	69	41	40	81	88	56	50	28
МБОУ ООШ с. Весёлое	20	75	65	70	90	60	57	80	85	25	12	65	32	43	95	85	40	82	50
МБОУ ООШ с. Киевского	12	100	92	75	92	69	96	100	83	25	42	92	88	78	58	83	92	92	54
МБОУ ООШ п. Калининский	44	78	76	65	75	58	61	77	59	66	42	57	61	39	59	64	55	41	11
МБОУ ООШ ст. Ново-Осетинской	7	93	100	57	100	71	71	100	100	43	57	57	71	86	100	100	100	93	50
МБОУ ООШ с. Раздольного	12	88	54	21	83	39	67	83	75	8	17	83	79	64	92	42	67	92	38
МБОУ ООШ пос. Тельмана	11	82	41	45	64	9	50	64	9	9	0	36	18	24	73	45	36	50	18
МБОУ ООШ п. Советского	5	100	80	40	60	27	70	80	40	0	20	20	40	13	60	20	20	40	20
МБОУ ООШ с. Сухотского	7	86	71	50	71	43	86	86	86	0	29	71	71	48	100	71	43	64	29
МБОУ ООШ ст. Чернойарской	10	85	55	0	90	33	65	90	70	60	50	70	60	37	80	50	50	55	32

МБОУ ООШ п. Садового	11	50	50	50	73	24	95	100	64	55	14	82	68	58	91	91	73	77	61
МБОУ СОШ №2 г. Моздока	80	88	67	64	90	64	83	90	55	59	48	69	70	67	86	88	68	93	64
МБОУ СОШ №3 г. Моздока	97	95	54	64	90	59	71	96	77	20	10	29	36	63	78	86	32	87	36
МБОУ СОШ №5 г. Моздока	27	74	50	54	70	23	74	78	67	26	17	74	44	38	78	67	19	96	33
МБОУ СОШ №7 г. Моздока	52	97	82	51	83	67	86	87	71	29	20	83	68	49	92	81	63	84	29
МБОУ СОШ №8 г. Моздока	114	83	69	64	82	55	75	91	81	58	41	38	49	67	87	83	72	93	44
МБОУ СОШ №108 г. Моздока	91	93	67	36	92	41	55	96	75	34	19	73	64	56	85	85	52	84	24
МБОУ СОШ с. Виноградное	24	90	62	54	54	32	60	67	25	29	8	58	27	56	29	29	38	73	33
МБОУ СОШ №1 с. Кизляр	80	88	44	64	81	55	83	82	74	35	21	70	59	69	86	80	59	79	46
МБОУ СОШ №2 с. Кизляр	79	84	69	35	63	47	74	58	86	33	10	75	64	37	96	84	54	89	28
МБОУ СОШ ст. Луковской	80	98	68	57	85	54	85	95	84	39	46	84	51	76	84	78	72	97	58
МБОУ СОШ ст. Павлодольской	41	85	66	45	73	63	84	76	63	2	20	80	46	39	90	80	51	85	35
МБОУ СОШ с. Предгорное	5	100	50	100	100	47	50	100	20	0	0	100	70	47	100	100	100	80	55
МБОУ СОШ п. Притеречного	16	94	75	44	81	71	75	94	69	44	12	81	81	77	88	81	75	88	33
МБОУ СОШ ст. Терской	42	93	67	32	71	53	76	98	60	36	27	88	80	60	90	69	88	88	33
МБОУ СОШ с. Троицкого	53	96	80	63	91	73	62	94	83	32	30	58	60	48	92	77	43	90	45
МБОУ СОШ с. Хурикау	24	83	54	25	75	11	81	71	38	12	0	25	25	22	92	79	17	83	10
МБОУ СОШ №1 г. Моздока	68	98	76	93	97	69	82	91	90	63	67	81	79	78	81	85	81	96	69
МБОУ ШИ г. Моздока	40	92	61	46	70	42	70	52	68	8	6	50	62	49	90	62	22	79	18
Правобережный район	529	88	73	56	81	59	73	88	73	34	21	62	52	49	84	71	45	73	29
МКОУ СОШ №2 г. Беслана	48	78	64	67	94	74	58	94	79	29	6	60	39	25	77	58	17	51	7
МКОУ СОШ №3 г. Беслана	13	88	58	88	100	77	85	54	62	31	12	46	50	59	77	69	62	77	29
МКОУ СОШ №4 г. Беслана	83	89	69	36	78	43	80	86	77	28	17	59	38	48	84	72	46	85	44
МКОУ СОШ № 5 г. Беслана	28	96	95	96	93	89	100	96	61	4	2	100	95	89	79	93	93	98	66
МКОУ СОШ №6 г. Беслана	88	88	70	66	84	60	65	93	64	42	26	57	52	44	76	64	41	69	18
МКОУ СОШ № 7 г. Беслана	39	88	76	60	87	51	65	90	82	28	12	44	42	53	90	72	62	82	43
МКОУ СОШ с. Брут	8	88	81	25	62	17	94	88	88	12	69	100	56	29	100	100	38	100	25
МКОУ СОШ с. Заманкул	20	68	68	50	50	62	82	80	70	45	20	80	68	33	90	90	30	82	21
МКОУ СОШ с. Зильги	18	100	81	53	72	94	61	94	61	33	19	72	47	70	89	67	50	69	15
МКОУ СОШ с. Новый Батако	28	86	71	7	29	44	39	71	93	4	4	50	18	27	68	50	43	18	4
МКОУ СОШ с. Ольгинское	40	99	84	30	68	35	71	92	88	45	15	57	60	61	98	80	20	90	16
МКОУ СОШ с. Раздзог	3	50	50	50	100	67	50	100	100	100	67	67	0	44	100	100	67	100	33
МКОУ СОШ с. Батако	4	88	100	0	75	0	75	75	25	25	0	100	25	67	100	75	100	100	50
МКОУ СОШ с. Фарн	21	81	55	81	71	71	88	90	43	10	7	62	45	37	76	71	24	60	26
МКОУ СОШ с. Хумалаг	39	95	82	55	95	73	79	90	87	46	32	28	63	74	100	77	49	90	38
МКОУ СОШ с. Цальк	21	88	74	74	95	60	95	95	57	33	38	81	71	56	90	81	67	69	58
МКОШИ г. Беслана	28	79	82	77	100	61	73	86	71	82	70	96	82	39	75	54	50	41	25
Пригородный район	1070	88	72	63	81	54	74	83	72	42	22	70	57	53	86	80	54	79	35
МБОУ ООШ с. Сунжа	29	100	86	60	72	46	93	97	93	52	50	66	59	57	93	83	66	81	32
МБОУ ООШ с. Даргавс	5	100	100	80	100	80	100	80	100	80	0	100	100	67	100	100	100	100	35
МБОУ СОШ №1 с. Октябрьское	78	87	90	58	88	65	74	94	97	27	11	74	38	63	92	88	47	81	26
МБОУ СОШ № 2 с. Октябрьское	18	92	92	36	72	30	64	94	83	67	44	72	33	31	94	67	61	61	11
МБОУ ООШ п. Алханчурт	7	86	86	64	86	43	71	86	71	43	14	86	64	71	86	86	57	93	36
МБОУ СОШ №1 ст. Архонская	67	95	63	16	69	38	89	85	58	45	17	79	53	50	84	73	60	82	48
МБОУ СОШ №2 ст. Архонская	42	95	75	80	98	56	74	98	83	60	63	81	79	80	81	83	81	89	66
МБОУ СОШ №1 с. Гизель	27	94	54	4	81	47	59	67	70	52	20	74	35	54	100	81	63	72	22
МБОУ СОШ № 2 с. Гизель	19	100	68	95	89	49	82	79	37	16	24	79	87	49	100	95	37	79	30
МБОУ СОШ с. Дачное	36	96	92	100	92	79	76	100	81	28	19	75	58	52	89	89	31	69	19
МБОУ СОШ №1 с. Камбилеевское	99	82	64	76	63	37	57	59	66	45	23	39	55	65	73	74	65	90	49
МБОУ СОШ с. Комгарон	15	70	40	83	93	29	33	53	100	20	10	87	77	69	93	73	53	97	40

МБОУ СОШ с. Куртаг	23	96	87	63	70	55	80	74	78	22	28	52	54	48	96	96	74	89	30
МБОУ СОШ с. Майское	88	80	57	67	69	45	59	73	40	27	12	56	57	27	74	76	40	86	28
МБОУ СОШ с. Михайловское	99	89	79	87	84	75	84	88	79	58	26	70	72	71	95	82	57	87	46
МБОУ СОШ №1 с. Ногир	55	91	54	65	89	53	73	82	82	65	5	71	58	50	80	84	51	69	35
МБОУ СОШ №2 с. Ногир	21	98	95	31	86	59	71	95	19	10	7	95	57	68	95	76	48	76	13
МБОУ СОШ с. Сунжа	77	83	64	82	87	65	69	83	64	12	7	75	40	51	92	77	47	67	32
МБОУ СОШ №1 с. Тарское	16	97	56	84	88	31	94	88	88	44	50	75	62	54	81	75	44	100	39
МБОУ СОШ №1 с. Чермен	9	67	94	89	89	89	89	67	89	44	33	67	50	22	89	78	11	61	3
МБОУ СОШ №2 с. Чермен	27	80	57	44	63	41	78	67	93	52	24	85	57	47	85	70	56	56	14
МБОУ СОШ №3 с. Чермен	100	94	80	34	83	44	73	83	67	36	12	56	58	33	72	75	38	73	23
МБОУ СОШ №2 с. Тарское	13	100	54	35	62	54	85	85	69	38	27	77	38	33	100	85	38	88	48
МБОУСОШ№2 с. Камбилеевское	11	91	73	55	91	42	55	91	91	73	59	82	50	39	91	64	73	55	23
МБОУ СОШ с. Донгарон	5	90	60	60	60	47	100	80	60	60	40	100	90	67	100	80	80	90	20
МБОУ СОШ с. Нижняя Саниба	16	94	97	75	94	71	88	88	50	19	25	81	84	81	81	75	25	78	50
МБОУ СОШ с.Верхняя Саниба	6	100	83	83	100	61	100	100	67	0	8	100	75	39	100	67	83	75	38
МБОУ СОШ с. Ир	25	100	80	82	100	100	100	100	96	56	2	84	70	68	96	96	88	92	56
МБОУ СОШ с. Новое	37	62	64	68	100	52	65	100	95	100	58	100	54	51	97	86	86	50	32
РСО – Алания (региональное подчинение ГОУ и НЕГОУ)	951	93	74	65	89	61	80	91	78	62	46	82	73	71	89	87	70	88	55
ГБОУШИ РФМЛИ (Филиал с. Мацута)	4	100	75	100	100	100	100	100	100	100	0	100	75	33	0	75	75	88	12
ГБОУ "прогимназия Интеллект "	72	94	62	53	89	30	67	93	76	67	31	67	68	83	82	82	62	96	57
ГБОУ прогимназия "Эрудит"	47	98	81	81	98	61	97	98	96	66	79	96	72	88	96	91	89	97	86
ГБОУ СОШ №47	112	98	75	65	91	61	66	96	87	66	59	97	84	75	88	91	83	92	58
ГБОУ "Гимназия "Диалог"	93	99	91	55	94	77	87	95	91	72	52	77	74	76	99	91	54	94	65
ГБОУ СОШ г. Беслана	139	86	62	67	87	53	68	85	72	76	56	76	75	55	91	83	72	72	54
ГБОУ СОШ №8 г. Беслана	79	89	72	81	87	83	78	77	73	61	27	71	76	71	92	82	52	92	52
ГБОУ РЛИ	80	91	74	51	72	56	85	98	84	35	22	86	68	65	86	82	81	89	52
ГБОУ РФМЛИ	145	96	84	69	97	66	92	90	61	68	61	90	68	85	86	93	81	91	54
ГКОУ ШИ г. Владикавказа	68	93	88	72	93	60	81	94	91	57	40	82	82	65	93	85	81	81	42
ГКОУ ШИ г. Алагир	43	97	50	45	88	47	95	84	72	28	19	65	66	61	88	79	40	91	36
ГКОУ СШИ с. Гизель	29	86	64	60	72	54	84	86	62	48	17	69	60	68	79	76	41	86	41
ЧОУ "Православная гимназия "	11	95	82	95	91	91	68	91	91	45	41	82	73	73	73	91	64	82	75
ЧОУ ВНСОШ	14	100	79	79	79	67	86	100	86	71	64	100	86	55	100	93	86	93	62
ЧОУ ВГЛ	15	83	63	83	93	62	67	93	87	33	27	73	67	49	100	87	60	87	45
г. Владикавказ	3516	91	72	66	86	58	79	89	80	49	33	78	66	63	88	83	66	86	49
МБОУ СОШ №1	23	78	61	41	70	39	46	78	96	0	15	87	26	29	91	78	26	48	15
МБОУ СОШ №3	117	88	75	61	85	54	83	86	82	68	34	75	59	48	91	85	78	84	47
МБОУ СОШ №6	34	91	96	79	91	85	72	85	91	85	56	88	59	38	82	91	79	78	31
МБОУ СОШ №8	22	93	77	61	86	77	82	95	95	50	34	77	77	56	77	73	64	82	38
МБОУ СОШ №13	30	100	73	40	87	62	90	83	63	83	43	90	40	69	100	80	57	80	56
МБОУ СОШ №14	54	92	60	81	96	73	95	93	59	37	28	89	89	69	83	81	63	77	37
МБОУ СОШ №15	72	90	69	48	96	37	64	86	69	60	36	58	77	46	99	85	75	75	32
МБОУ СОШ №17	61	90	76	80	92	62	52	82	70	64	44	75	71	77	93	90	77	79	41
МБОУ СОШ №19	4	100	50	75	100	50	88	100	75	50	0	75	75	58	75	75	25	100	31
МБОУ СОШ №21	72	95	83	78	92	71	90	94	82	67	15	94	78	57	94	89	47	90	42
МБОУ СОШ №22	124	97	57	51	73	47	63	94	71	54	29	85	40	70	85	81	58	85	26
МБОУ СОШ №24	38	95	64	50	89	35	68	89	58	37	36	50	64	89	95	82	61	96	69
МБОУ СОШ №25	61	98	82	76	84	49	65	82	82	23	17	70	39	63	98	97	49	94	32

МБОУ СОШ №26	93	96	85	74	89	78	96	96	81	65	20	87	86	62	94	97	42	94	65
МБОУ СОШ №27	52	97	72	42	73	41	81	73	44	33	21	60	71	59	88	81	54	88	56
МБОУ СОШ №28	108	97	78	72	88	71	69	94	74	40	19	88	51	68	91	86	59	89	51
МБОУ СОШ №30	139	89	69	62	93	52	79	90	94	54	35	76	70	57	97	91	81	79	53
МБОУ СОШ №31	74	95	66	54	77	57	86	92	66	54	34	80	53	66	76	69	61	84	47
МБОУ СОШ №33	24	90	60	56	92	65	92	96	92	58	56	71	94	60	96	71	100	75	49
МБОУ СОШ № 34	97	86	51	62	90	50	71	87	75	42	29	85	60	42	82	77	57	86	41
МБОУ СОШ №36	72	92	85	47	92	47	86	68	68	42	26	69	51	73	94	88	53	74	32
МБОУ СОШ №37	55	89	67	71	75	71	92	80	82	18	6	75	36	39	95	76	49	82	18
МБОУ СОШ № 38	174	97	63	79	94	68	78	98	88	79	41	87	84	67	88	81	82	95	68
МБОУ СОШ №39	66	74	69	40	83	42	76	95	82	26	14	76	37	22	91	77	42	53	14
МБОУ СОШ №40	105	83	64	70	77	48	85	90	70	36	16	84	66	66	77	71	65	91	61
МБОУ СОШ №41	118	97	77	83	84	60	69	86	69	29	17	86	76	69	73	81	50	94	56
МБОУ СОШ №42	159	92	76	86	94	55	81	69	92	45	40	89	73	73	81	81	82	91	63
МБОУ СОШ №43	109	95	76	50	83	63	75	94	83	61	28	72	58	51	92	80	72	83	32
МБОУ СОМШ №44	179	87	76	71	91	64	74	91	91	88	74	90	72	69	90	92	92	78	63
МБОУ СОШ №46	199	87	58	63	82	56	92	93	74	29	28	70	74	71	88	77	66	89	58
МБОУ СОШ №48	55	55	60	69	93	44	77	93	87	69	49	71	58	47	91	82	82	76	41
МБОУ СОШ № 50	48	77	64	57	85	70	38	75	81	25	22	73	62	51	92	81	62	81	36
МБОУ СОШ с. Балга	13	96	50	100	85	95	65	85	85	15	42	92	62	38	92	77	62	73	33
МАОУ БСОШ №7	138	89	75	76	93	66	86	91	78	38	29	39	65	71	88	85	58	86	65
МБОУ СОШ №11	115	95	79	69	85	57	76	93	84	61	47	76	72	63	92	85	46	91	49
МБОУ СОШ №18	93	98	75	71	90	58	88	94	87	33	25	87	63	51	87	87	59	93	57
МБОУ СОШ № 29	59	82	77	61	81	77	78	85	86	36	19	76	82	66	95	71	68	88	47
МБОУ гимназия №4	59	98	82	85	83	66	83	80	88	53	37	86	76	59	68	80	68	85	54
МБОУ гимназия №5	182	96	83	75	79	68	87	97	90	49	45	73	65	75	82	84	80	91	58
МБОУ гимназия №16	42	100	74	23	62	34	68	95	79	5	18	71	56	67	88	79	40	94	31
МБОУ гимназия №45	91	92	77	55	80	42	89	91	86	53	23	84	65	70	93	81	69	92	43
МБОУ - лицей г. Владикавказа	86	96	71	28	83	52	80	86	84	51	41	84	64	76	94	94	77	88	45



Рис. 1. Гистограмма первичных баллов по окружающему миру

Распределение первичных баллов по вариантам

Таблица 5

Вариант	0	1	2	3	4	5	6	7	8	9	10	11	12	13	14	15	16	17	18	19	20	21	22	23	24	25	26	27	28	29	30	31	32	Кол-во
1	6		15	10	13	18	20	39	45	60	62	66	96	101	117	119	160	213	281	225	289	265	278	295	280	234	208	274	204	154	138	67	38	4390
2	4	4	8	11	12	15	27	34	32	51	58	87	111	116	113	148	187	178	250	265	272	237	253	262	248	241	216	262	226	159	114	63	38	4302
Комплект	10	4	23	21	25	33	47	73	77	111	120	153	207	217	230	267	347	391	531	490	561	502	531	557	528	475	424	536	430	313	252	130	76	8692

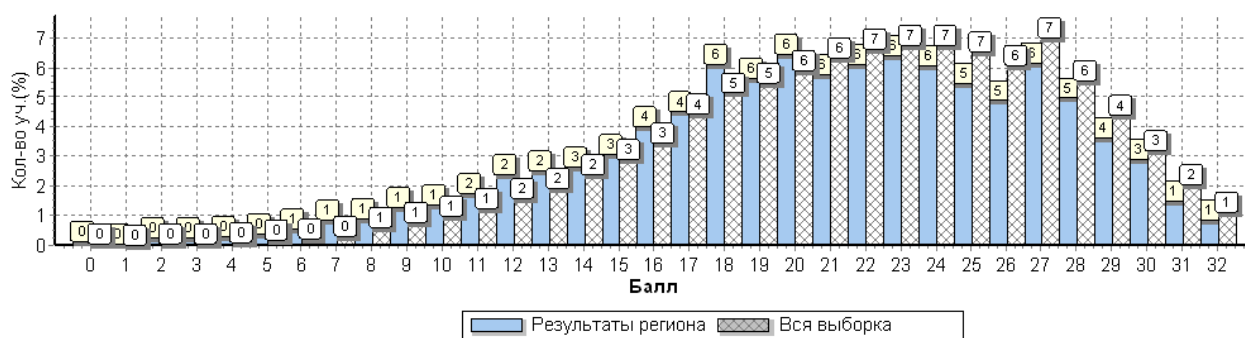
Степень выполнения заданий группами учащихся по окружающему миру
в % от числа участников

Таблица 6

Регион	Кол-во уч.	1	2	3(1)	3(2)	3(3)	4	5	6(1)	6(2)	6(3)	7(1)	7(2)	8	9(1)	9(2)	9(3)	10(1)	10(2)
		2	2	2	1	3	2	1	1	1	2	1	2	3	1	1	1	2	4
Вся выборка РФ	1538335	93	75	65	89	60	78	88	78	48	37	74	69	66	90	85	65	83	49
PCO-Алания	8692	90	71	63	84	56	77	88	77	45	30	74	63	60	87	81	61	84	44
Ср.% вып. уч. гр. баллов 2	236	46	18	17	35	6	25	34	20	3	1	22	7	9	38	17	5	19	3
Ср.% вып. уч. гр. баллов 3	2120	81	52	36	69	27	61	75	56	19	7	55	37	34	77	62	32	66	17
Ср.% вып. уч. гр. баллов 4	4599	94	76	67	89	60	81	92	82	46	27	78	68	64	91	87	66	90	45
Ср.% вып. уч. гр. баллов 5	1737	98	90	91	98	90	93	98	95	79	69	92	89	88	97	97	92	97	79



Рис. 2 Средний процент выполнения заданий по окружающему миру группами учащихся по отметкам

Статистика распределения результатов по окружающему миру по отметкам

Таблица 7

Регион	Кол-во уч.	Распределение групп баллов в %			
		2	3	4	5
Вся выборка РФ	1538335	0.94	20.2	55.6	23.3
PCO-Алания	8692	2.7	24.4	52.9	20

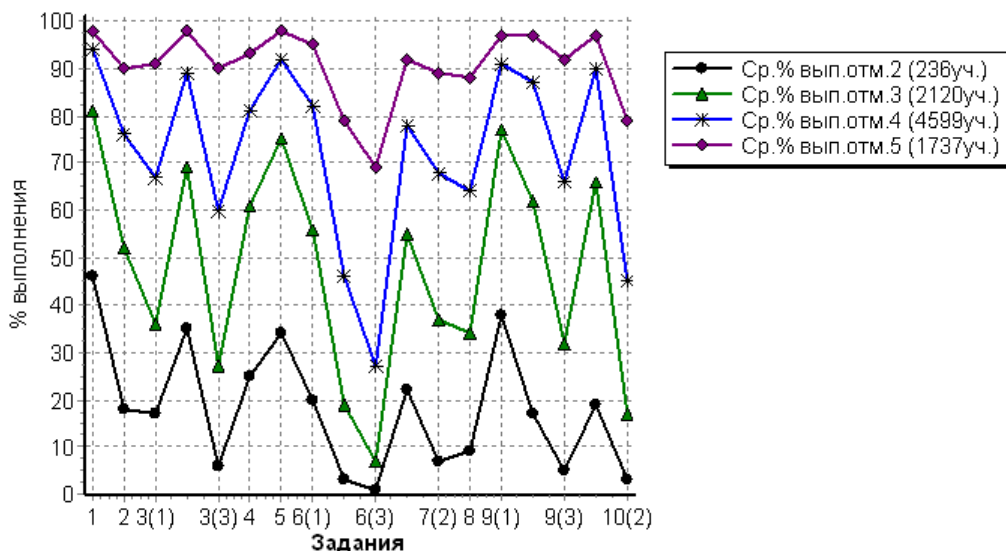
Столбец Распределение групп баллов в % : Если группа баллов 2 более 50% (успеваемость менее 50%), соотв. ячейка графы 2 маркируется серым цветом; Если кол-во учеников в группах баллов 5 и 4 в сумме более 50% (кач-во знаний более 50%), соотв. ячейки столбцов 4 и 5 маркируются жирным шрифтом



Рис. 3 Общая гистограмма отметок по окружающему миру

Распределение отметок по вариантам

Таблица 8

Вариант	Отметка				Кол-во уч.
	2	3	4	5	
1	121	1039	2355	875	4390
2	115	1081	2244	862	4302
Комплект	236	2120	4599	1737	8692

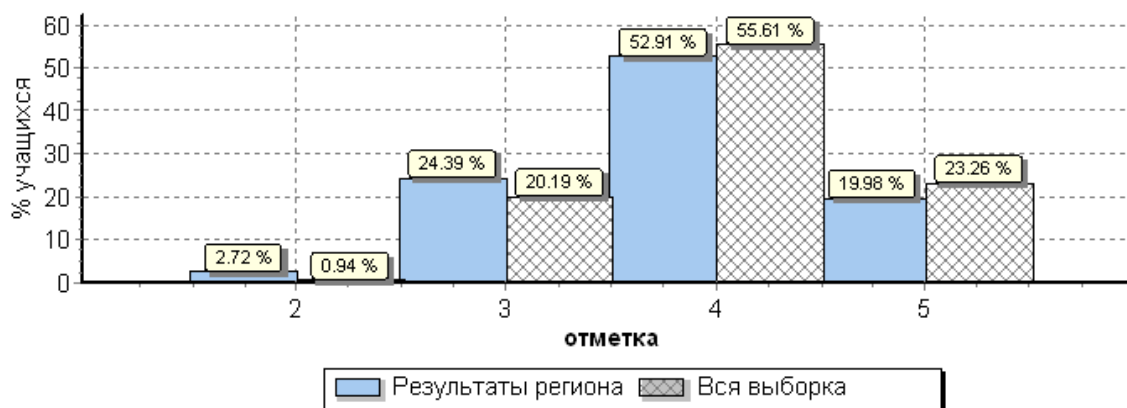
Статистика по отметкам по окружающему миру по МО

Таблица 9

АТЕ	Кол-во уч.	Распределение групп баллов в %				Средняя отметка
		2	3	4	5	
Вся выборка РФ	1538335	0.94	20.2	55.6	23.3	
РСО-Алания	8692	2.7	24.4	52.9	15.1	3.9
Алагирский район	397	1.5	25.4	57.9	20	3.9
Ардонский район	383	0.78	16.7	55.9	26.6	4.1
Дигорский район	218	6	31.7	43.6	18.8	3.8
Ирафский район	176	6.8	35.8	48.3	9.1	3.6
Кировский район	262	5.7	30.5	54.2	9.5	3.7
Моздокский район	1190	4.5	29.9	48.8	16.7	3.8
Правобережный район	529	5.7	35	45.7	13.6	3.7
Пригородный район	1070	3.4	33	49.1	14.6	3.7
РСО - Алания (региональное подчинение ГОУ и НЕГОУ)	951	1.2	12.7	56.7	29.4	4.1
г. Владикавказ	3516	1.6	20.7	55.3	22.4	4.0

Столбец Распределение групп баллов в % : Если группа баллов 2 более 50%(успеваемость менее 50%), соотв. ячейка графы 2 маркируется серым цветом; Если кол-во учеников в группах баллов 5 и 4 в сумме более 50%(кач-во знаний более 50%), соотв. ячейки столбцов 4 и 5 маркируются жирным шрифтом



Рис. 4. Распределение отметок по окружающему миру по РСО-А

Статистика по отметкам по окружающему миру по ОО

Таблица 10

ОО	Кол-во участников	2		3		4		5		Средняя отметка
		чел.	%	чел.	%	чел.	%	чел.	%	
(sch150001) СП МКОУ СОШ №2 г. Алагира	18	2	11,1	8	44,4	7	38,9	1	5,6	3,4
(sch150002) МКОУ СОШ №2 г. Алагира	62	0	0,0	14	22,6	41	66,1	7	11,3	3,9

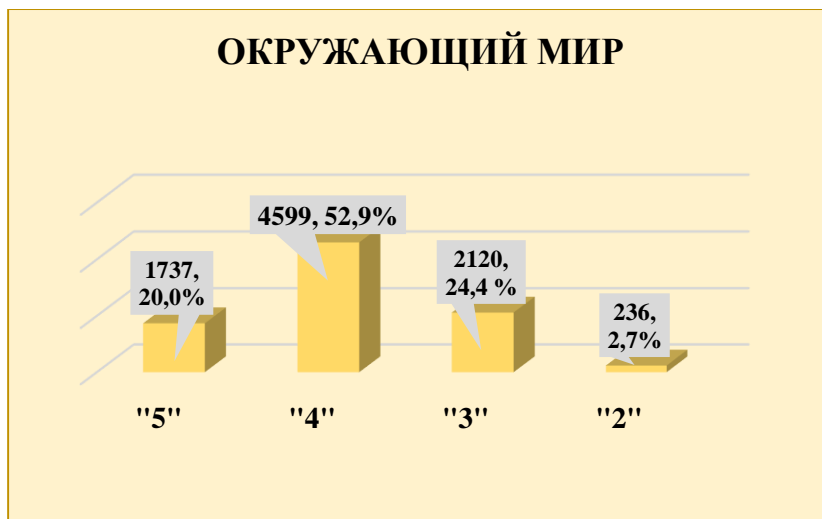
ОО	Кол-во участников	2		3		4		5		Средняя отметка
		чел.	%	чел.	%	чел.	%	чел.	%	
(sch150003) МКОУ СОШ №3 г. Алагир	90	0	0,0	22	24,4	53	58,9	15	16,7	3,9
(sch150004) СП МКОУ СОШ №3 г. Алагир	26	0	0,0	7	26,9	16	61,5	3	11,5	3,8
(sch150005) МКОУ СОШ №5 г. Алагир	67	1	1,5	8	11,9	44	65,7	14	20,9	4,1
(sch150007) МКОУ СОШ с. Црау	22	0	0,0	11	50,0	10	45,5	1	4,5	3,5
(sch150009) МКОУ СОШ с. Дзуарикау	14	0	0,0	7	50,0	4	28,6	3	21,4	3,7
(sch150010) МКОУ СОШ с. Майрамадаг	9	1	11,1	0	0,0	5	55,6	3	33,3	4,1
(sch150013) МКОУ СОШ п. В. Фиэгдон	17	0	0,0	2	11,8	11	64,7	4	23,5	28,0
(sch150014) Филиал МКОУ СОШ с. Суадаг в с. Хаталдон	8	0	0,0	1	12,5	5	62,5	2	25,0	4,1
(sch150015) Филиал МКОУ СОШ с. Суадаг в с. Ногкау	13	0	0,0	6	46,2	7	53,8	0	0,0	3,5
(sch153020) Филиал МКОУ СОШ №5 г. Алагир в с. Бирагзанг	3	0	0,0	0	0,0	3	100,0	0	0,0	4,0
(sch153021) СОШ Филиал МКОУ СОШ п. Мизур ООШ п. Бурон	4	0	0,0	1	25,0	3	75,0	0	0,0	3,8
(sch153022) МКОУ СОШ п. Мизур	28	0	0,0	7	25,0	15	53,6	6	21,4	4,0
(sch156009) МКОУ ООШ п. Рамоново	16	2	12,5	7	43,8	6	37,5	1	6,3	3,4
Алагирский район	397	6	1,5	101	25,4	230	57,9	60	15,1	3,9
(sch150017) МБОУ СОШ №1 г. Ардона	134	0	0,0	14	10,4	73	54,5	47	35,1	4,2
(sch150019) МБОУ СОШ №3 г. Ардона	40	0	0,0	6	15,0	28	70,0	6	15,0	4,0
(sch150020) МБОУ СОШ №4 г. Ардона	55	0	0,0	6	10,9	34	61,8	15	27,3	4,2
(sch150021) МБОУ СОШ с. Кадгарон	30	0	0,0	12	40,0	15	50,0	3	10,0	3,7
(sch150022) МБОУ СОШ с. Красногор	33	0	0,0	9	27,3	14	42,4	10	30,3	4,0
(sch150023) МБОУ СОШ с. Кирово	5	0	0,0	0	0,0	4	80,0	1	20,0	4,2
(sch150024) МБОУ СОШ с. Коста	22	2	9,1	3	13,6	8	36,4	9	40,9	4,1
(sch150026) МБОУ СОШ с. Нарт	16	0	0,0	4	25,0	11	68,8	1	6,3	3,8
(sch150027) МБОУ СОШ с. Фиэгдон	13	1	7,7	1	7,7	9	69,2	2	15,4	3,9
(sch153013) МБОУ СОШ №2 г. Ардона	17	0	0,0	4	23,5	7	41,2	6	35,3	4,1
(sch153014) МБОУ СОШ с. Мичурино	18	0	0,0	5	27,8	11	61,1	2	11,1	3,8
Ардонский район	383	3	0,8	64	16,7	214	55,9	102	26,6	4,1
(sch150028) МКОУ СОШ №1 г. Дигоры	40	7	17,5	15	37,5	14	35,0	4	10,0	3,4
(sch150029) МКОУ СОШ №2 г. Дигоры	81	4	4,9	16	19,8	44	54,3	17	21,0	3,9

ОО	Кол-во участников	2		3		4		5		Средняя отметка
		чел.	%	чел.	%	чел.	%	чел.	%	
(sch150031) МКОУ ООШ с. Урсдон	7	0	0,0	4	57,1	3	42,9	0	0,0	3,4
(sch150035) МКОУ СОШ №2 с. Дур-Дур	19	0	0,0	2	10,5	10	52,6	7	36,8	4,3
(sch150036) МКОУ СОШ ст. Николаевской	20	0	0,0	8	40,0	8	40,0	4	20,0	3,8
(sch153026) МКОУ ООШ №1 с. Дур-Дур	8	0	0,0	2	25,0	3	37,5	3	37,5	4,1
(sch153027) МКОУ СОШ с. Карман	18	0	0,0	10	55,6	7	38,9	1	5,6	3,5
(sch153028) МКОУ ООШ с. Мостиздах	5	1	20,0	2	40,0	1	20,0	1	20,0	3,4
(sch153029) МКОУ ООШ с. Синдикау	7	0	0,0	5	71,4	2	28,6	0	0,0	3,3
(sch156014) МКОУ ООШ г. Дигоры	13	1	7,7	5	38,5	3	23,1	4	30,8	3,8
Дигорский район	218	13	6,0	69	31,7	95	43,6	41	18,8	3,8
(sch150038) МКОУ СОШ №1 с. Чикола	22	0	0,0	13	59,1	9	40,9	0	0,0	3,4
(sch150040) МКОУ СОШ №3 с. Чикола	38	1	2,6	13	34,2	13	34,2	11	28,9	3,9
(sch150041) МКОУ СОШ с. Советское	11	0	0,0	4	36,4	5	45,5	2	18,2	3,8
(sch153032) МКОУ СОШ №2 с. Чикола	29	0	0,0	7	24,1	21	72,4	1	3,4	3,8
(sch153033) МКОУ СОШ с. Ахсарисар	7	0	0,0	1	14,3	4	57,1	2	28,6	4,1
(sch153034) МКОУ СОШ с. Лескен	25	8	32,0	4	16,0	13	52,0	0	0,0	3,2
(sch153035) МКОУ СОШ с. Махческ	1	0	0,0	0	0,0	1	100,0	0	0,0	4,0
(sch153037) МКОУ СОШ с. Новый Урух	11	0	0,0	8	72,7	3	27,3	0	0,0	3,3
(sch153039) МКОУ СОШ с. Стур-Дигора	3	0	0,0	1	33,3	2	66,7	0	0,0	3,7
(sch153040) МБОУ СОШ с. Сурх-Дигора	14	2	14,3	7	50,0	5	35,7	0	0,0	3,2
(sch153041) МКОУ СОШ с. Толдзгун	5	0	0,0	0	0,0	5	100,0	0	0,0	4,0
(sch153042) МКОУ СОШ с. Хазнидон	10	1	10,0	5	50,0	4	40,0	0	0,0	3,3
Ирафский район	176	12	6,8	63	35,8	85	48,3	16	9,1	3,6
(sch150050) МКОУ СОШ №1 с. Эльхотово	52	1	1,9	14	26,9	32	61,5	5	9,6	3,8
(sch150053) МКОУ СОШ №1 ст. Змейская	34	1	2,9	9	26,5	22	64,7	2	5,9	3,7
(sch150054) МКОУ СОШ №2 ст. Змейская	28	2	7,1	5	17,9	16	57,1	5	17,9	3,9
(sch153046) МКОУ СОШ №2 с. Эльхотово	51	0	0,0	17	33,3	28	54,9	6	11,8	3,8
(sch153047) МКОУ СОШ №3 с. Эльхотово	26	3	11,5	10	38,5	11	42,3	2	7,7	3,5
(sch153048) МКОУ СОШ с. Дарг-Кох	16	1	6,3	7	43,8	8	50,0	0	0,0	3,4
(sch153049) Филиал МКОУ СОШ №2 ст. Змейская СОШ с. Иран	5	0	0,0	1	20,0	4	80,0	0	0,0	3,8
(sch153051) МКОУ СОШ	17	3	17,6	8	47,1	6	35,3	0	0,0	3,2

ОО	Кол-во участников	2		3		4		5		Средняя отметка
		чел.	%	чел.	%	чел.	%	чел.	%	
с. Карджин										
(sch153052) МКОУ СОШ с. Комсомольское	10	2	20,0	3	30,0	5	50,0	0	0,0	3,3
(sch156015) Филиал МКОУ СОШ №2 ст. Змейская СОШ с. Ставд-Дорт	13	1	7,7	1	7,7	7	53,8	4	30,8	4,1
(sch156016) СП МКОУ СОШ с. Карджин	10	1	10,0	5	50,0	3	30,0	1	10,0	3,4
Кировский район	262	15	5,7	80	30,5	142	54,2	25	9,5	3,7
(sch150058) МБОУ СОШ №2 г. Моздока	80	1	1,3	9	11,3	46	57,5	24	30,0	4,2
(sch150059) МБОУ СОШ №3 г. Моздока	97	2	2,1	27	27,8	63	64,9	5	5,2	3,7
(sch150060) МБОУ СОШ №5 г. Моздока	27	2	7,4	10	37,0	15	55,6	0	0,0	3,5
(sch150062) МБОУ СОШ №8 г. Моздока	114	4	3,5	33	28,9	51	44,7	26	22,8	3,9
(sch150063) МБОУ СОШ №108 г. Моздока	91	1	1,1	38	41,8	48	52,7	4	4,4	3,6
(sch150064) МБОУ СОШ ст. Луковской	80	1	1,3	17	21,3	40	50,0	22	27,5	4,0
(sch150065) МБОУ СОШ п. Притеречного	16	0	0,0	2	12,5	11	68,8	3	18,8	4,1
(sch150066) МБОУ СОШ ст. Павлодольской	41	3	7,3	14	34,1	17	41,5	7	17,1	3,7
(sch150067) МБОУ СОШ с. Троицкого	53	2	3,8	15	28,3	23	43,4	13	24,5	3,9
(sch150068) МБОУ СОШ ст. Терской	42	0	0,0	12	28,6	21	50,0	9	21,4	3,9
(sch150069) МБОУ СОШ №1 с. Кизляр	80	9	11,3	19	23,8	36	45,0	16	20,0	3,7
(sch150070) МБОУ СОШ №2 с. Кизляр	79	3	3,8	30	38,0	45	57,0	1	1,3	3,6
(sch150071) МБОУ СОШ с.Виноградное	24	2	8,3	18	75,0	4	16,7	0	0,0	3,1
(sch153057) МБОУ СОШ №7 г. Моздока	52	1	1,9	18	34,6	23	44,2	10	19,2	3,8
(sch153059) МБОУ ООШ с. Весёлое	20	0	0,0	7	35,0	11	55,0	2	10,0	3,8
(sch153060) МБОУ ООШ с. Киевского	12	0	0,0	1	8,3	6	50,0	5	41,7	4,3
(sch153062) МБОУ ООШ ст. Ново-Осетинской	7	0	0,0	0	0,0	5	71,4	2	28,6	4,3
(sch153063) Отд. ООШ МБОУ СОШ ст. Павлодольской	21	1	4,8	6	28,6	10	47,6	4	19,0	3,8
(sch153064) МБОУ СОШ с. Предгорное	5	0	0,0	2	40,0	3	60,0	0	0,0	3,6
(sch153065) МБОУ ООШ с. Раздольного	12	0	0,0	5	41,7	6	50,0	1	8,3	3,7
(sch153068) МБОУ ООШ с. Сухотского	7	1	14,3	1	14,3	4	57,1	1	14,3	3,7
(sch153069) МБОУ СОШ с. Хурикау	24	5	20,8	9	37,5	10	41,7	0	0,0	3,2
(sch156002) МБОУ ООШ №6 г. Моздока	16	1	6,3	7	43,8	6	37,5	2	12,5	3,6
(sch156003) МБОУ ООШ пос. Тельмана	11	3	27,3	6	54,5	2	18,2	0	0,0	2,9
(sch156005) МБОУ ООШ	10	1	10,0	4	40,0	5	50,0	0	0,0	3,4

ОО	Кол-во участников	2		3		4		5		Средняя отметка
		чел.	%	чел.	%	чел.	%	чел.	%	
ст. Чернойарской										
(sch156007) МБОУ ООШ п. Советского	5	1	20,0	3	60,0	0	0,0	1	20,0	3,2
(sch156010) МБОУ ООШ п. Калининский	44	5	11,4	18	40,9	14	31,8	7	15,9	3,5
(sch156017) МБОУ СОШ №1 г. Моздока	68	0	0,0	2	2,9	35	51,5	31	45,6	4,4
(sch156018) МБОУ ООШ п. Садового	11	0	0,0	3	27,3	7	63,6	1	9,1	3,8
(sch156020) МБОУ ШИ г. Моздока	40	5	12,5	19	47,5	14	35,0	2	5,0	3,3
(sch156036) филиал МБОУ ООШ с. Сухотского - НОШ с. Н. Малгобек	1	0	0,0	1	100,0	0	0,0	0	0,0	3,0
Моздокский район	1190	54	4,5	356	29,9	581	48,8	199	16,7	3,8
(sch150074) МКОУ СОШ №6 г. Беслана	88	9	10,2	30	34,1	41	46,6	8	9,1	3,5
(sch150075) МКОУ СОШ с. Фарн	21	4	19,0	6	28,6	8	38,1	3	14,3	3,5
(sch150076) МКОУ СОШ с. Хумалаг	39	0	0,0	7	17,9	25	64,1	7	17,9	4,0
(sch150077) МКОУ СОШ с. Заманкул	20	2	10,0	7	35,0	8	40,0	3	15,0	3,6
(sch150078) МКОУ СОШ с. Новый Батако	28	4	14,3	17	60,7	7	25,0	0	0,0	3,1
(sch150079) МКОУ СОШ с. Ольгинское	40	1	2,5	20	50,0	16	40,0	3	7,5	3,5
(sch150081) МКОУ СОШ с. Цалык	21	1	4,8	5	23,8	7	33,3	8	38,1	4,0
(sch153077) МКОУ СОШ №2 г. Беслана	48	1	2,1	28	58,3	19	39,6	0	0,0	3,4
(sch153078) МКОУ СОШ №3 г. Беслана	13	2	15,4	2	15,4	6	46,2	3	23,1	3,8
(sch153079) МКОУ СОШ №4 г. Беслана	83	2	2,4	29	34,9	45	54,2	7	8,4	3,7
(sch153080) МКОУ СОШ №5 г. Беслана	28	0	0,0	0	0,0	17	60,7	11	39,3	4,4
(sch153081) МКОУ СОШ №7 г. Беслана	39	3	7,7	13	33,3	18	46,2	5	12,8	3,6
(sch153082) МКОУ СОШ с. Брут	8	0	0,0	3	37,5	4	50,0	1	12,5	3,8
(sch153083) МКОУ СОШ с. Зильги	18	1	5,6	7	38,9	6	33,3	4	22,2	3,7
(sch153084) МКОУ СОШ с. Раздзог	3	0	0,0	2	66,7	1	33,3	0	0,0	3,3
(sch153085) МКОУ СОШ с. Батако	4	0	0,0	1	25,0	3	75,0	0	0,0	3,8
(sch156008) МКОШИ г. Беслана	28	0	0,0	8	28,6	11	39,3	9	32,1	4,0
Правобережный район	529	30	5,7	185	35,0	242	45,7	72	13,6	3,7
(sch150082) МБОУ СОШ №1 ст. Архонская	67	2	3,0	27	40,3	31	46,3	7	10,4	3,6
(sch150083) МБОУ СОШ №2 ст. Архонская	42	0	0,0	4	9,5	20	47,6	18	42,9	4,3
(sch150085) МБОУ СОШ №1 с. Гизель	27	0	0,0	16	59,3	11	40,7	0	0,0	3,4
(sch150088) МБОУ СОШ с. Донгарон	5	0	0,0	2	40,0	3	60,0	0	0,0	3,6

ОО	Кол-во участников	2		3		4		5		Средняя отметка
		чел.	%	чел.	%	чел.	%	чел.	%	
(sch150090) МБОУ СОШ №1 с. Камбилеевское	99	3	3,0	38	38,4	51	51,5	7	7,1	3,6
(sch150093) МБОУ СОШ с. Комгарон	15	0	0,0	4	26,7	10	66,7	1	6,7	3,8
(sch150097) МБОУ СОШ №2 с. Ногир	21	0	0,0	8	38,1	13	61,9	0	0,0	3,6
(sch150099) МБОУ СОШ с. В. Саниба	6	0	0,0	1	16,7	5	83,3	0	0,0	3,8
(sch150101) МБОУ СОШ №1 с. Тарское	16	0	0,0	5	31,3	6	37,5	5	31,3	4,0
(sch150102) МБОУ СОШ №2 с. Тарское	13	0	0,0	7	53,8	4	30,8	2	15,4	3,6
(sch150104) МБОУ СОШ №2 с. Чермен	27	4	14,8	7	25,9	13	48,1	3	11,1	3,6
(sch150105) МБОУ СОШ №3 с. Чермен	100	6	6,0	46	46,0	44	44,0	4	4,0	3,5
(sch150106) МБОУ СОШ №1 с. Октябрьское	78	1	1,3	23	29,5	47	60,3	7	9,0	3,8
(sch150107) МБОУ СОШ № 2 с. Октябрьское	18	0	0,0	6	33,3	12	66,7	0	0,0	3,7
(sch153088) МБОУ ООШ п. Алханчурт	7	0	0,0	2	28,6	4	57,1	1	14,3	3,9
(sch153089) МБОУ СОШ № 2 с. Гизель	19	0	0,0	6	31,6	11	57,9	2	10,5	3,8
(sch153090) МБОУ СОШ с. Дачное	36	0	0,0	9	25,0	20	55,6	7	19,4	3,9
(sch153091) МБОУ СОШ с. Кургат	23	1	4,3	6	26,1	12	52,2	4	17,4	3,8
(sch153092) МБОУ СОШ с. Майское	88	6	6,8	44	50,0	35	39,8	3	3,4	3,4
(sch153093) МБОУ СОШ с. Михайловское	99	5	5,1	12	12,1	50	50,5	32	32,3	4,1
(sch153094) МБОУ СОШ №1 с. Ногир	55	1	1,8	22	40,0	21	38,2	11	20,0	3,8
(sch153095) МБОУ с. Сунжа	77	3	3,9	29	37,7	32	41,6	13	16,9	3,7
(sch153096) МБОУ СОШ №1 с. Чермен	9	1	11,1	2	22,2	5	55,6	1	11,1	3,7
(sch153097) МБОУ СОШ №2 с. Камбилеевское	11	1	9,1	2	18,2	6	54,5	2	18,2	3,8
(sch153098) МБОУ СОШ с. Н. Саниба	16	0	0,0	4	25,0	8	50,0	4	25,0	4,0
(sch153099) МБОУ СОШ с. Ир	25	0	0,0	2	8,0	12	48,0	11	44,0	4,4
(sch156006) МБОУ ООШ с. Сунжа	29	2	6,9	4	13,8	18	62,1	5	17,2	3,9
(sch156021) МБОУ СОШ с. Новое	37	0	0,0	15	40,5	17	45,9	5	13,5	3,7
(sch156030) МБОУ СОШ с. Даргавс	5	0	0,0	0	0,0	4	80,0	1	20,0	4,2
Пригородный район	1070	36	3,4	353	33,0	525	49,1	156	14,6	3,7
(sch150109) МБОУ СОШ №1	23	4	17,4	14	60,9	5	21,7	0	0,0	3,0
(sch150112) МБОУ гимназия №4	59	0	0,0	10	16,9	29	49,2	20	33,9	4,2
(sch150114) МАОУ БСОШ №7	138	0	0,0	24	17,4	81	58,7	33	23,9	4,1
(sch150117) МБОУ СОШ №11	115	0	0,0	20	17,4	71	61,7	24	20,9	4,0
(sch150122) МБОУ гимназия №16	42	1	2,4	17	40,5	22	52,4	2	4,8	3,6

ОО	Кол-во участников	2		3		4		5		Средняя отметка
		чел.	%	чел.	%	чел.	%	чел.	%	
(sch150131) МБОУ СОШ №27	52	1	1,9	17	32,7	25	48,1	9	17,3	3,8
(sch150133) МБОУ СОШ №30	139	0	0,0	34	24,5	69	49,6	36	25,9	4,0
(sch150134) МБОУ СОШ №31	74	4	5,4	15	20,3	37	50,0	18	24,3	3,9
(sch150136) МБОУ СОШ №34	97	6	6,2	26	26,8	49	50,5	16	16,5	3,8
(sch150141) МБОУ СОШ №40	105	2	1,9	19	18,1	68	64,8	16	15,2	3,9
(sch150143) МБОУ СОШ №42	159	0	0,0	19	11,9	93	58,5	47	29,6	4,2
(sch150144) МБОУ СОШ №43	109	4	3,7	25	22,9	63	57,8	17	15,6	3,9
(sch150147) МБОУ СОШ №46	199	4	2,0	40	20,1	106	53,3	49	24,6	4,0
(sch150148) МБОУ СОШ №48	55	3	5,5	13	23,6	32	58,2	7	12,7	3,8
(sch150150) МБОУ - лицей г. Владикавказа	86	0	0,0	17	19,8	54	62,8	15	17,4	4,0
(sch153003) МБОУ СОШ №14	54	0	0,0	14	25,9	26	48,1	14	25,9	4,0
(sch153004) МБОУ СОШ №17	61	1	1,6	10	16,4	36	59,0	14	23,0	4,0
(sch153005) МБОУ СОШ №21	72	3	4,2	9	12,5	36	50,0	24	33,3	4,1
(sch153006) МБОУ СОШ №24	38	0	0,0	6	15,8	26	68,4	6	15,8	4,0
(sch153007) МБОУ СОШ №26	93	0	0,0	4	4,3	60	64,5	29	31,2	4,3
(sch153008) МБОУ СОШ №44	179	3	1,7	34	19,0	68	38,0	74	41,3	4,2
(sch153010) МБОУ СОШ с. Балга	13	0	0,0	3	23,1	7	53,8	3	23,1	4,0
(sch153102) МБОУ СОШ №3	117	2	1,7	22	18,8	73	62,4	20	17,1	3,9
(sch153103) МБОУ гимназия №5	182	0	0,0	20	11,0	102	56,0	60	33,0	4,2
(sch153104) МБОУ СОШ №8	22	0	0,0	7	31,8	7	31,8	8	36,4	4,0
(sch153106) МБОУ СОШ №13	30	0	0,0	6	20,0	14	46,7	10	33,3	4,1
(sch153107) МБОУ СОШ №18	93	0	0,0	14	15,1	61	65,6	18	19,4	4,0
(sch153108) МБОУ СОШ №19	4	0	0,0	2	50,0	1	25,0	1	25,0	3,8
(sch153109) МБОУ СОШ №29	59	0	0,0	10	16,9	36	61,0	13	22,0	4,1
(sch153110) МБОУ гимназия №45	91	1	1,1	13	14,3	65	71,4	12	13,2	4,0
(sch153111) МБОУ СОШ №50	48	3	6,3	15	31,3	22	45,8	8	16,7	3,7
(sch153113) МБОУ СОШ №6	34	0	0,0	5	14,7	23	67,6	6	17,6	4,0
(sch153114) МБОУ СОШ №15	72	1	1,4	28	38,9	37	51,4	6	8,3	3,7
(sch153115) МБОУ СОШ №25	61	0	0,0	25	41,0	26	42,6	10	16,4	3,8
(sch153118) МБОУ СОШ №37	55	3	5,5	20	36,4	26	47,3	6	10,9	3,6
(sch153119) МБОУ СОШ №22	124	3	2,4	43	34,7	68	54,8	10	8,1	3,7
(sch153120) МБОУ СОШ №33	24	0	0,0	4	16,7	11	45,8	9	37,5	4,2
(sch153121) МБОУ СОШ №36	72	3	4,2	18	25,0	40	55,6	11	15,3	3,8
(sch153122) МБОУ СОШ №38	174	0	0,0	14	8,0	96	55,2	64	36,8	4,3
(sch153123) МБОУ СОШ №39	66	4	6,1	34	51,5	28	42,4	0	0,0	3,4
(sch153124) МБОУ СОШ №41	118	0	0,0	16	13,6	82	69,5	20	16,9	4,0
(sch156013) МБОУ СОШ №28	108	0	0,0	22	20,4	65	60,2	21	19,4	4,0
г. Владикавказ	3516	56	1,6	728	20,7	1946	55,3	786	22,4	4,0
(sch150108) ГКОУ СИИ с. Гизель	29	4	13,8	7	24,1	10	34,5	8	27,6	3,8
(sch150153) ГБОУ СОШ №8 г. Беслана	79	3	3,8	7	8,9	46	58,2	23	29,1	4,1
(sch150162) ЧОУ ВНСОШ	14	0	0,0	1	7,1	6	42,9	7	50,0	4,4
(sch153019) ГКОУ СИИ г. Алагир	43	1	2,3	15	34,9	22	51,2	5	11,6	3,7

ОО	Кол-во участников	2		3		4		5		Средняя отметка
		чел.	%	чел.	%	чел.	%	чел.	%	
(sch153036) ГБОУ РФМЛИ (Филиал с. Мацуга)	4	0	0,0	0	0,0	4	100,0	0	0,0	4,0
(sch153127) ГБОУ СОШ №47	112	0	0,0	11	9,8	59	52,7	42	37,5	4,3
(sch153130) ГБОУ РФМЛИ	145	0	0,0	9	6,2	81	55,9	55	37,9	4,3
(sch153134) ГБОУ РЛИ	80	1	1,3	14	17,5	51	63,8	14	17,5	4,0
(sch156004) ГБОУ "Гимназия "Диалог"	93	0	0,0	4	4,3	51	54,8	38	40,9	4,4
(sch156011) ЧОУ "Православная гимназия"	11	0	0,0	0	0,0	7	63,6	4	36,4	4,4
(sch156012) ЧОУ ВГЛ	15	0	0,0	3	20,0	10	66,7	2	13,3	3,9
(sch156023) ГКОУ ШИ г. Владикавказа	68	0	0,0	12	17,6	37	54,4	19	27,9	4,1
(sch156025) ГБОУ СОШ г. Беслана	139	2	1,4	25	18,0	88	63,3	24	17,3	4,0
(sch156028) ГБОУ прогимназия "Эрудит"	47	0	0,0	1	2,1	15	31,9	31	66,0	4,6
(sch156029) ГБОУ "прогимназия Интеллект "	72	0	0,0	12	16,7	52	72,2	8	11,1	3,9
Региональное подчинение (ГОУ и НЕГОУ)	951	11	1,2	121	12,7	539	56,7	280	29,4	4,1
ИТОГО ПО РСО - АЛАНИЯ	8692	236	2,7	2120	24,4	4599	52,9	1737	20,0	3,9

Столбец Распределение групп баллов в % : Если группа баллов 2 более 50%(успеваемость менее 50%), соотв. ячейка графы 2 маркируется серым цветом; Если кол-во учеников в группах баллов 5 и 4 в сумме более 50%(кач-во знаний более 50%), соотв. ячейки столбцов 4 и 5 маркируются жирным шрифтом.



Рис. 5 Гистограмма соответствия отметок за выполненную работу и отметок по журналу

Таблица 11

Отметка по журналу	Кол-во уч.	%
Понизили (Отм.< Отм.по журналу)	2943	34
Подтвердили(Отм.=Отм.по журналу)	4831	56
Повысили (Отм.> Отм.по журналу)	918	11
Всего*:	8692	100

*В гистограмме приведены данные только по тем участникам, для которых введены отметки:

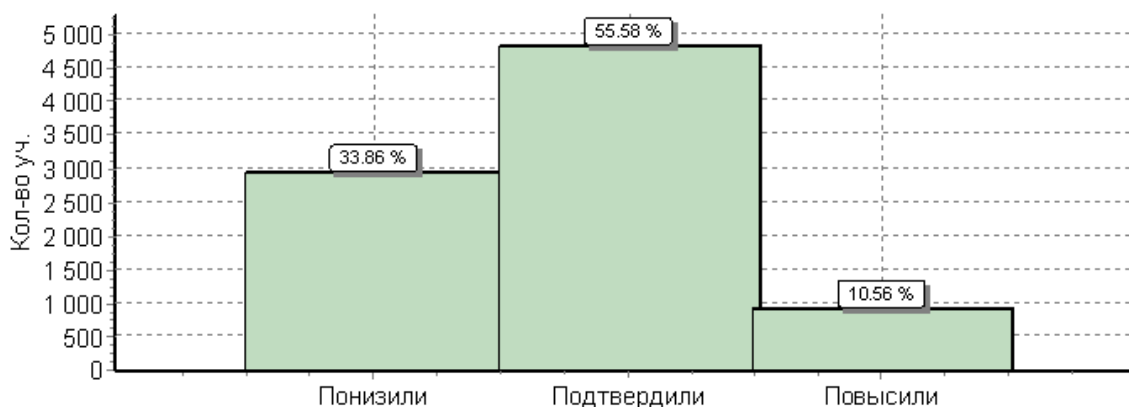
(Отм. - отметка за выполненную работу; Отм.по журналу - отметка участника за предыдущую четверть/триместр).

4.3. Достижение планируемых результатов в соответствии с ПООП НОО и ФГОС по ОКРУЖАЮЩЕМУ МИРУ

Таблица 12

№	Блоки ПООП НОО выпускник научится / получит возможность научиться или проверяемые требования (умения) в соответствии с ФГОС	Макс балл	Средний % ¹ выполнения	
			По региону	По России

		32	8692 уч.	1538335 уч.
1	Овладение начальными сведениями о сущности и особенностях объектов, процессов и явлений действительности (природных, социальных, культурных, технических и др.); использование различных способов анализа, передачи информации в соответствии с познавательными задачами; в том числе умение анализировать изображения. Узнавать изученные объекты и явления живой и неживой природы; использовать знаково-символические средства для решения задач.	2	90	93
2	Использование различных способов анализа, организации, передачи и интерпретации информации в соответствии с познавательными задачами; освоение доступных способов изучения природы. Использовать знаково-символические средства для решения задач; понимать информацию, представленную разными способами: словесно, в виде таблицы, схемы.	2	71	75
3(1)	Овладение начальными сведениями о сущности и особенностях объектов, процессов и явлений действительности (природных, социальных, культурных, технических и др.);	2	63	65
3(2)	овладение логическими действиями анализа, синтеза, обобщения, классификации по родовидовым признакам. Использовать готовые модели (глобус, карту, план)	1	84	89
3(3)	для объяснения явлений или описания свойств объектов; обнаруживать простейшие взаимосвязи между живой и неживой природой, взаимосвязи в живой природе.	3	56	60
4	Овладение начальными сведениями о сущности и особенностях объектов, процессов и явлений действительности; умение анализировать изображения. узнавать изученные объекты и явления живой и неживой природы; использовать знаково-символические средства, в том числе модели, для решения задач.	2	77	78
5	Освоение элементарных норм здоровьесберегающего поведения в природной и социальной среде. Понимать необходимость здорового образа жизни, соблюдения правил безопасного поведения; использовать знания о строении и функционировании организма человека для сохранения и укрепления своего здоровья.	1	88	88
6(1)	Освоение доступных способов изучения природы (наблюдение, измерение, опыт); овладение логическими действиями сравнения, анализа, синтеза, установления аналогий и причинно-следственных связей, построения рассуждений; осознанно строить речевое высказывание	1	77	78
6(2)	в соответствии с задачами коммуникации. Вычленять содержащиеся в тексте основные события; сравнивать между собой объекты, описанные в тексте, выделяя 2-3 существенных признака;	1	45	48
6(3)	проводить несложные наблюдения в окружающей среде и ставить опыты, используя простейшее лабораторное оборудование; <i>создавать и преобразовывать модели и схемы для решения задач.</i>	2	30	37
7(1)	Освоение элементарных правил нравственного поведения в мире природы и людей; использование знаково-символических средств представления информации для создания моделей изучаемых объектов и процессов; осознанно строить речевое высказывание в соответствии с задачами коммуникации.	1	74	74
7(2)	Использовать знаково-символические средства, в том числе модели, для решения задач/ <i>выполнять правила безопасного поведения в доме, на улице, природной среде</i>	2	63	69
8	Овладение начальными сведениями о сущности и особенностях объектов, процессов и явлений действительности (социальных); осознанно строить речевое высказывание в соответствии с задачами коммуникации. Оценивать характер взаимоотношений людей в различных социальных группах.	3	60	66
9(1)	Сформированность уважительного отношения к России, своей семье, культуре нашей страны, её современной жизни; готовность излагать свое мнение и аргументировать свою точку зрения; осознанно строить речевое высказывание в соответствии с задачами коммуникации.	1	87	90
9(2)	[Будут сформированы] основы гражданской идентичности, своей этнической принадлежности в форме осознания «Я» как члена семьи, представителя народа, гражданина России;	1	81	85
9(3)	<i>осознавать свою неразрывную связь с окружающими социальными группами.</i>	1	61	65
10(1)	Сформированность уважительного отношения к родному краю; осознанно строить речевое высказывание в соответствии с задачами коммуникации.	2	84	83
10(2)	[Будут сформированы] основы гражданской идентичности, своей этнической принадлежности в форме осознания «Я» как члена семьи, представителя народа, гражданина России; описывать достопримечательности столицы и родного края.	4	44	49

1 Вычисляется как отношение (в %) суммы всех набранных баллов за задание всеми участниками к произведению количества участников на максимальный балл за задание